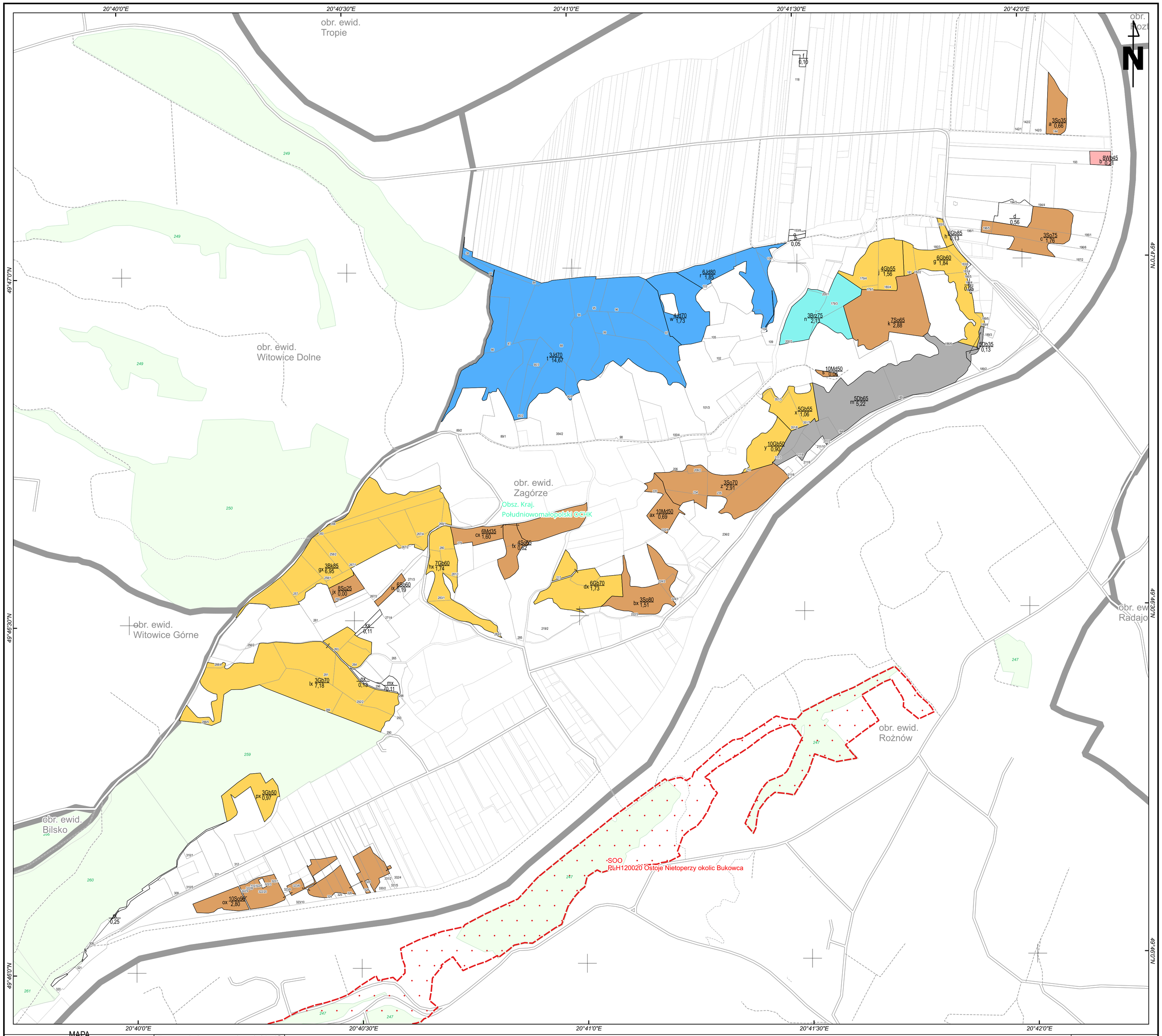

MAPA
GOSPODARCZO-PRZEGLĄDOWA
DRZEWOSTANÓW
OBRĘB
Zagórze

GMINA
Gródek nad Dunajcem

POWIAT
Nowosądecki

WOJEWÓDZTWO
Małopolskie

Stan na: 18.03.2025

POWIERZCHNIA OGÓLNA
66,98 ha (66,9805 ha)

SKALA 1:5 000

50 0 50 100 150 200 m

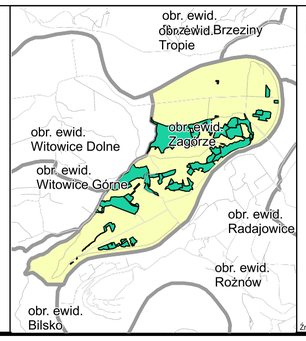

Legenda

gr. Leśne niezalesione do odnowienia | gr. Leśne zalesione

- Sosna (So), Modrzew (Md), Limba (Lb)
- Świerk (Św)
- Jodła (Jd), Daglezja (Dg)
- Dąb (Db)
- Buk (Bk), Grab (Gb)
- Jesion (Js), Klon (Kl), Wiąz (Wz), Jawor (Jw)
- Olsza (Ol)
- Brzoza (Brz), Akacja (Ak)
- Topola (Tp), Osika (Os), Wierzba (Wb), Lipa (Lp)
- Pozostałe grunty leśne

3 — Opis oddziału
a 6So70 1.56 — Opis pododdziału
f — Kasownik

Granica obrębu
Granica wspólnej własności z inną wł.
Granica oddziału
Granica pododdziału
Drogi leśne
Linie energetyczne, telekom., rurociągi
Cieki
Pozostałe elementy liniowe

Drogi:
Autostrada
Główna
Lokalna
Ścieżka

Płazowina iglasta
Płazowina liściasta
Zrąb
Powierzchnia gruntów leśnych o powierzchni mniejszej niż 0.1 ha w kompleksach (art. 3 ustawy o lasach z dnia 28 września 1991 roku)
Las innych własności
128 Las we władaniu PGL LP
32/1 Działka ewidencyjna
1-dL Granica pow. niestanowiącej wyłączenia (PNSW)
LaV Klasoużytek

Formy ochrony przyrody:
N2000 OSO
N2000 SOO
Park Krajobrazowy
Rez. Przyrody
Zesp. PK
Obszar Chronionego Kraj.
Park Narodowy
Stanowisko dok.

Źródła danych: gugik.gov.pl, @autorzy OpenSreetMap, BDL, GIOŚ 2019

Powiat Nowosądecki

Państwowe Gospodarstwo Leśne Lasy Państwowe

LAS-R Sp. z o.o.
e-mail: biuro@las-r.pl
www.las-r.pl
ul. Smyczerska 34/13,
30-817 Kraków