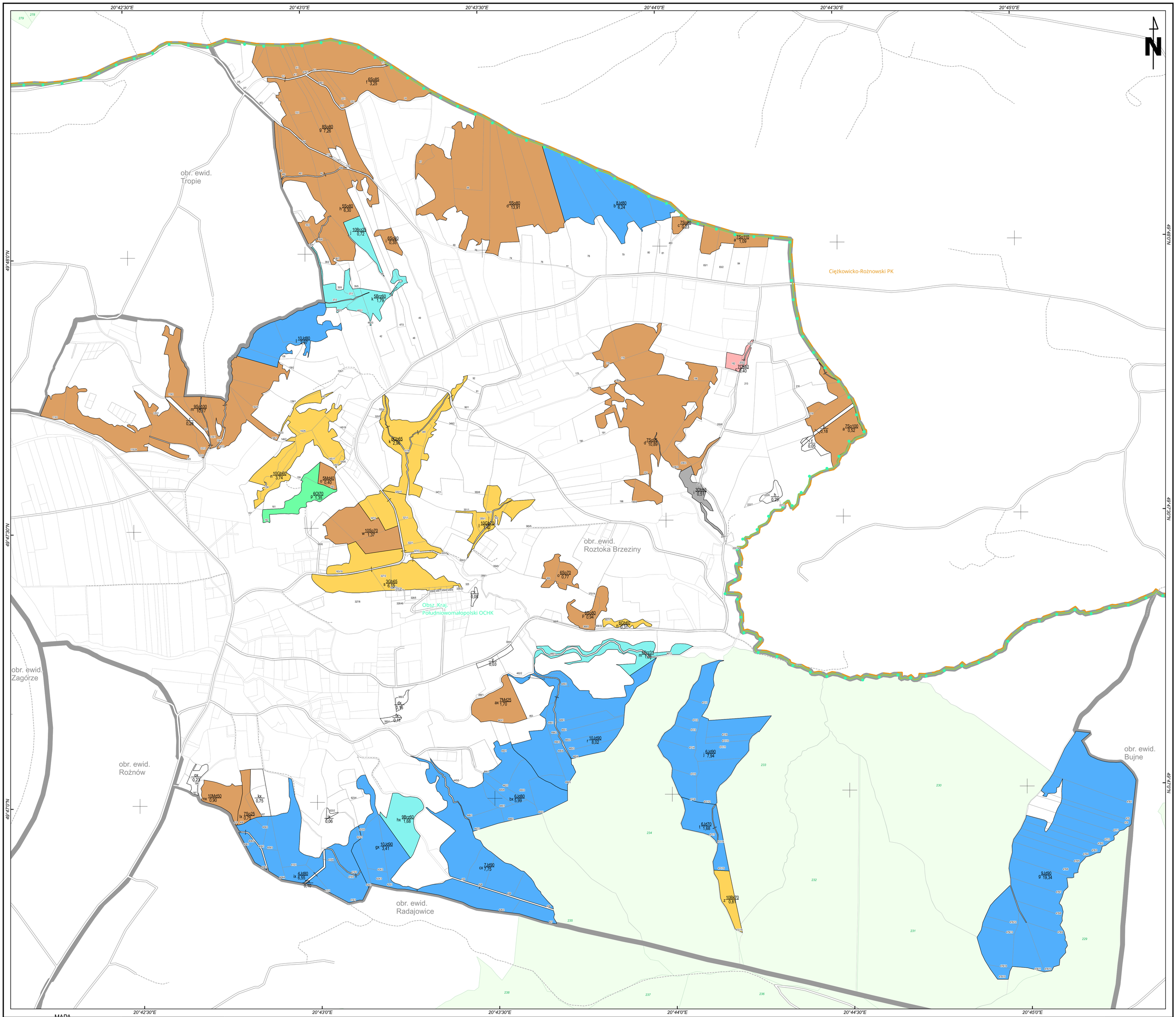

MAPA
GOSPODARCZO-PRZEGLĄDOWA
DRZEWOSTANÓW
OBRĘB
Roztoka Brzeziny

GMINA
Gródek nad Dunajcem

POWIAT
Nowosądecki

WOJEWÓDZTWO
Małopolskie

Stan na: 18.03.2025

POWIERZCHNIA OGÓLNA
144,68 ha (144,6787 ha)

SKALA 1:5 000
50 0 50 100 150 200 m

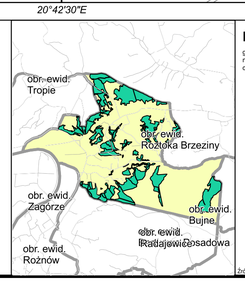

Legenda

gr. Leśne niezalesione do odnowienia | gr. Leśne zalesione

- *Sosna (So), Modrzew (Md), Limba (Lb)*
- *Świerk (Św)*
- *Jodła (Jd), Daglezja (Dg)*
- *Dąb (Db)*
- *Buk (Bk), Grab (Gb)*
- *Jesion (Js), Klon (Kl), Wiąz (Wz), Jawor (Jw)*
- *Olsza (Ol)*
- *Brzoza (Brz), Akacja (Ak)*
- *Topola (Tp), Osika (Os), Wierzba (Wb), Lipa (Lp)*
- *Pozostałe grunty leśne*

- *Granica obrębu ewidencyjnego*
- *Granica własności z inną wł.*
- *Granica oddziału*
- *Granica pododdziału*
- *Drogi leśne*
- *Linie energetyczne, telekom., rurociągi*
- *Cieki*
- *Pozostałe elementy liniowe*

Drogi:
- *Autostrada*
- *Główna*
- *Lokalna*
- *Ścieżka*

- *Płazowina iglasta*
- *Płazowina liściasta*
- *Zrąb*
- Powierzchnia gruntów leśnych o powierzchni mniejszej niż 0,1 ha w kompleksach (art. 3 ustawy o lasach z dnia 28 września 1991 roku)
- *Las innych własności*
- 128 *Las we władaniu PGL LP*
- 32/1 *Działka ewidencyjna*
- 1-dl. *Granica pow. niestanowiącej wyłączenia (PNSW)*
- LSV *Klasoużytek*

3 *Opis oddziału*
6So70 a 1,56 *Opis pododdziału*
7 *Kasownik*

Formy ochrony przyrody:
- Park Krajobrazowy
- Obszar Chronionego Kraj.
- Stanowisko dok.
- N2000 OSO
- Rez. Przyrody
- Park Narodowy
- N2000 SOO
- Zesp. PK

Źródła danych: gugik.gov.pl, @autorzy OpenSreetMap, BDL, GDOŚ 2019

Powiat Nowosądecki

Państwowe Gospodarstwo Leśne Lasy Państwowe

LAS-R Sp. z o.o.
e-mail: biuro@las-r.pl
www.las-r.pl
ul. Smyrańska 34/13
30-817 Kraków