



DZIENNIK URZĘDOWY WOJEWÓDZTWA MAŁOPOLSKIEGO

Kraków, dnia 16 lutego 2006 r.

Nr 84

"C"

TREŚĆ:

Poz.:

Str.

UCHWAŁA RADY GMINY:

535 — Rady Gminy Gródek n/Dunajcem z dnia 23 listopada 2005 r. w sprawie uchwalenia Miejscowego Planu Zagospodarowania Przestrzennego Gminy Gródek n/Dunajcem 2655

535

Uchwała Nr XXXIV/205/2005 Rady Gminy Gródek Nad Dunajcem z dnia 23 listopada 2005 r.

w sprawie: uchwalenia Miejscowego Planu Zagospodarowania Przestrzennego Gminy Gródek nad Dunajcem.

Działając na podstawie: art. 18 ust. 2 pkt 5 ustawy z dnia 8 marca 1990 r. o samorządzie Gminnym (tekst jednolity: Dz. U. z 2001 r. Nr 142, poz. 1591 oraz z 2002 r. Nr 23, poz. 220, Nr 62, poz. 558, Nr 113, poz. 984, Nr 153, poz. 1271 i Nr 214, poz. 1806; z 2003 r. Nr 80, poz. 717 i Nr 162, poz. 1568; z 2004 r. Nr 102, poz. 1055 i Nr 116, poz. 1203 i z 2005 r. Nr 172, poz. 1441) oraz na podstawie art. 15, art. 16 ust. 1 i art. 20 ust. 1 ustawy z dnia 27 marca 2003 r. o planowaniu i zagospodarowaniu przestrzennym (Dz. U. Nr 80, poz. 717 oraz z 2004 r. Nr 6, poz. 41 i Nr 141, poz. 1492 oraz z 2005 r. Nr 113, poz. 954 i Nr 130, poz. 1087) i art. 7 ust. 1 ustawy z dnia 3 lutego 1995 r. o ochronie gruntów rolnych i leśnych (tekst jednolity: Dz. U. z 2004 r. Nr 121, poz. 1266 i z 2004 r. Nr 49, poz. 464) Rada Gminy Gródek nad Dunajcem stwierdza zgodność ustaleń projektu Miejscowego Planu Zagospodarowania Przestrzennego Gminy Gródek nad Dunajcem ze Studium uwarunkowań i kierunków zagospodarowania przestrzennego Gminy Gródek nad Dunajcem uchwalonym Uchwałą Nr V/33/2000 Rady Gminy Gródek nad Dunajcem, z dnia 16 listopada 2000 r. - w granicach opracowania i uchwała co następuje:

DZIAŁ I USTALENIA OGÓLNE.

ROZDZIAŁ 1 USTALENIA PODSTAWOWE.

§ 1

1. Uchwała się Miejscowy Plan Zagospodarowania Przestrzennego Gminy Gródek nad Dunajcem, zwany dalej planem.

2. Plan obejmuje obszar i zakres określony w Uchwale Nr IV/26/2002 Rady Gminy Gródek nad Dunajcem z dnia 30 grudnia 2002 r. oraz w Uchwale Nr XII/126/2003 Rady Gminy Gródek nad Dunajcem z dnia 29 grudnia 2003 r.

3. Treść niniejszej uchwały stanowi część tekstową planu.

4. Załącznikami do niniejszej uchwały są:

1) część graficzna - zwana dalej rysunkiem planu, sporządzonym na mapach zasadniczych w skali 1: 2000 z legendą oraz wykazem numeracji terenów - załącznik nr 1,

2) rozstrzygnięcia Rady Gminy Gródek nad Dunajcem o sposobie realizacji zapisanych w planie inwestycji z zakresu infrastruktury technicznej, które należą do zadań własnych Gminy oraz o zasadach ich finansowania - załącznik nr 2,

3) rozstrzygnięcia Rady Gminy Gródek nad Dunajcem o sposobie rozpatrzenia uwag wniesionych do planu - załącznik nr 3,

4) uzasadnienie zgodności Miejscowego Planu Zagospodarowania Przestrzennego Gminy Gródek nad Dunajcem ze "Studium uwarunkowań i kierunków zagospodarowania przestrzennego Gminy Gródek nad Dunajcem uchwalonym Uchwałą Nr V/33/2000 Rady Gminy Gródek nad Dunajcem z dnia 16 listopada 2000 r. - załącznik nr 4.

ROZDZIAŁ 2 ZASIĘG TERENOWY PLANU.

§ 2

1. Ustalenia planu obejmują cały obszar Gminy Gródek nad Dunajcem o łącznej powierzchni 8814 ha, w ustalonych na rysunku planu granicach administracyjnych jednostek osadniczych, tj. miejscowości:

A - Bartkowa Posadowa,	B - Bujne,
C - Gródek nad Dunajcem,	D - Jelna,
E - Lipie,	F - Podole Górowa,
G - Przydonica,	H - Róztoka Brzeziny,
I - Rożnów,	J - Sienna,
K - Tropie,	L - Zbyszyce.

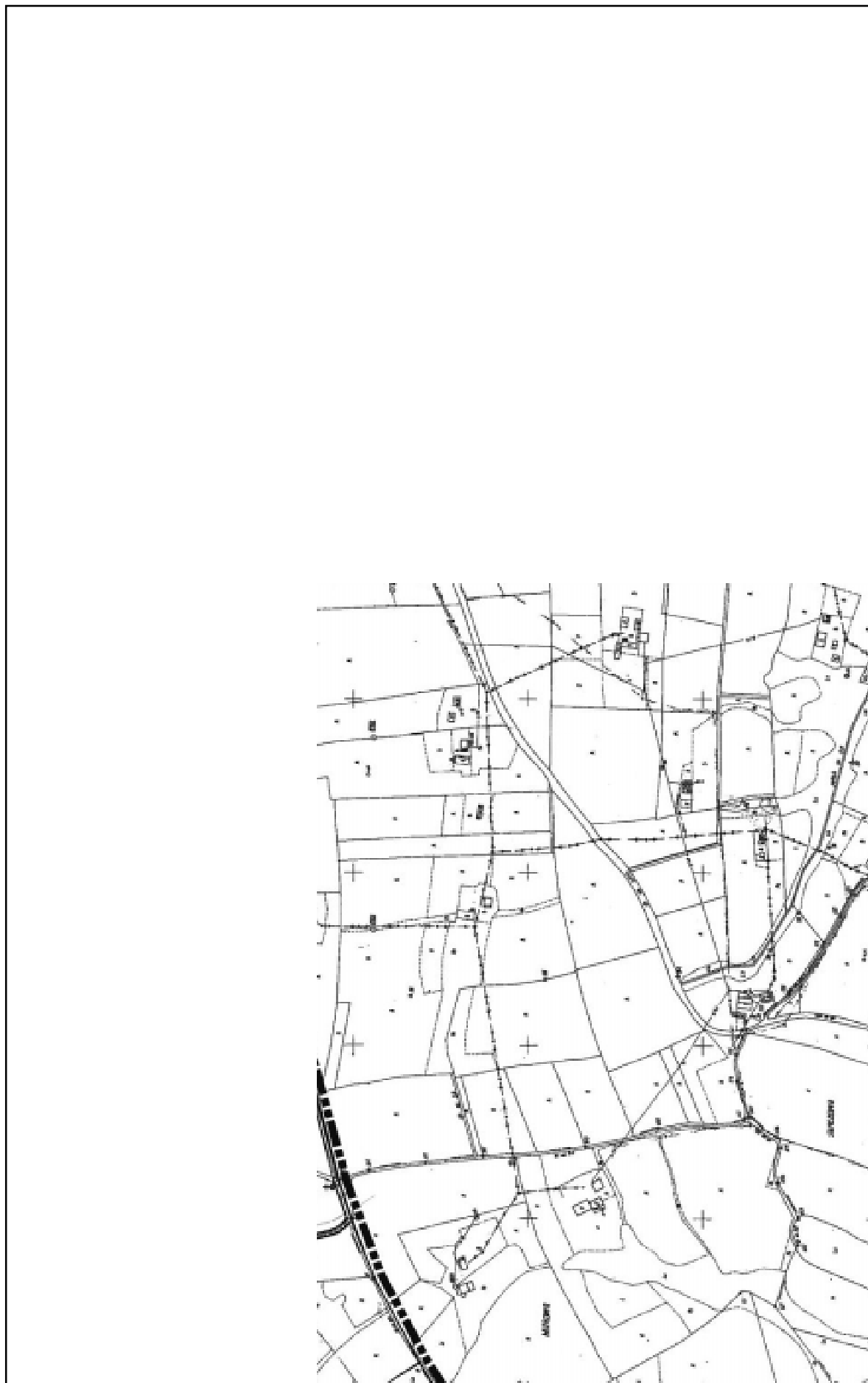

174.332.16

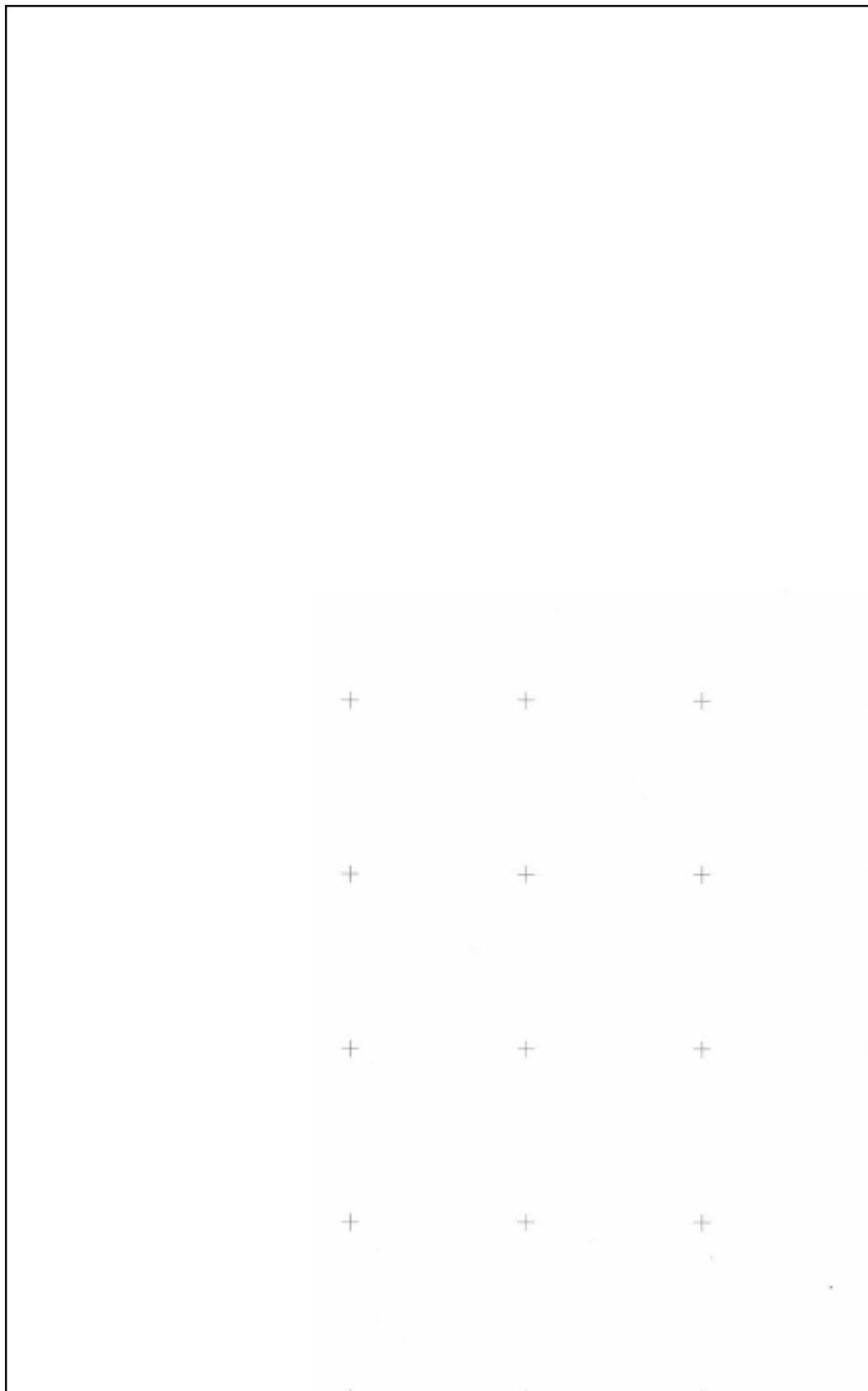

173.442.24

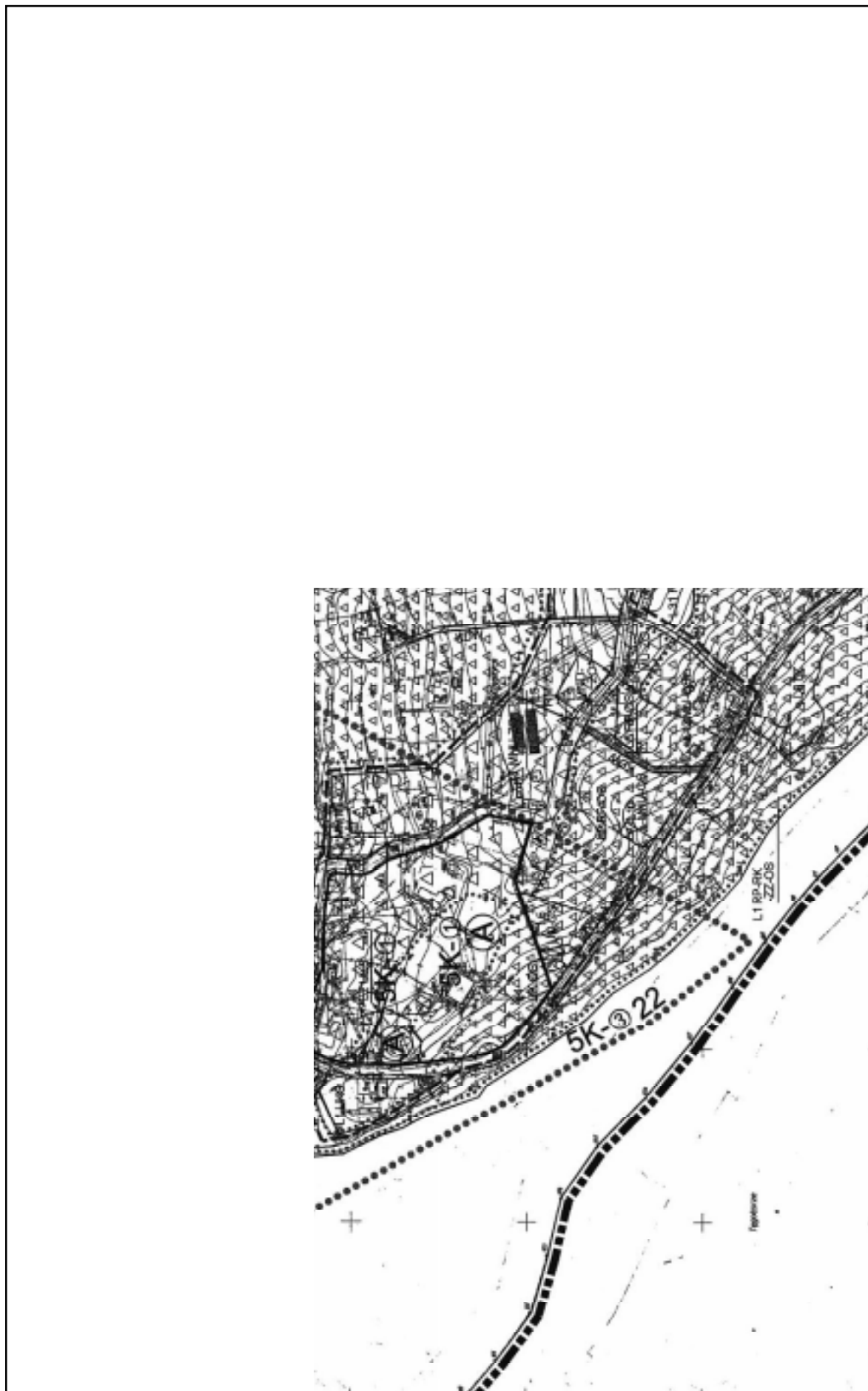

173.442.25

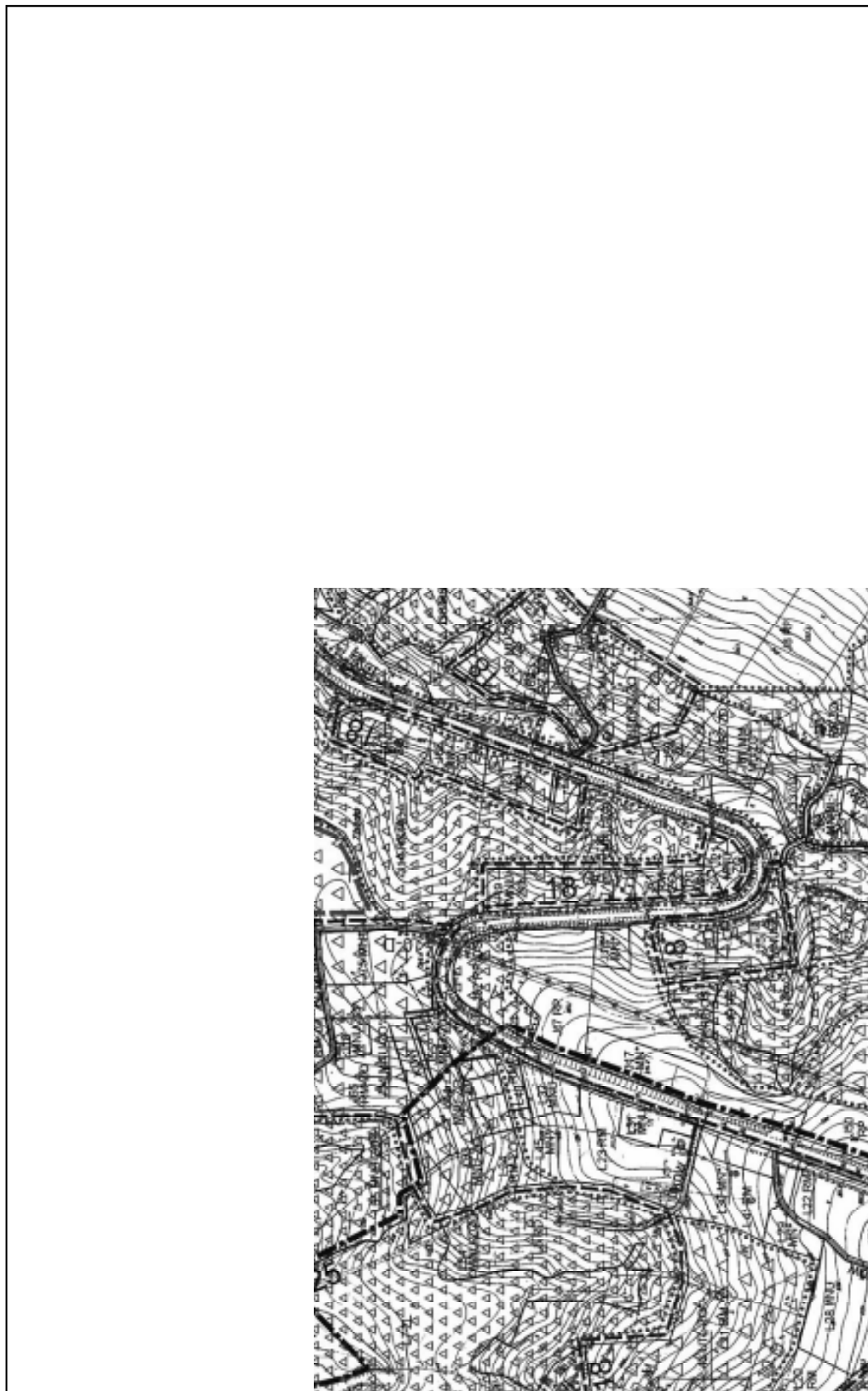

174.331.21

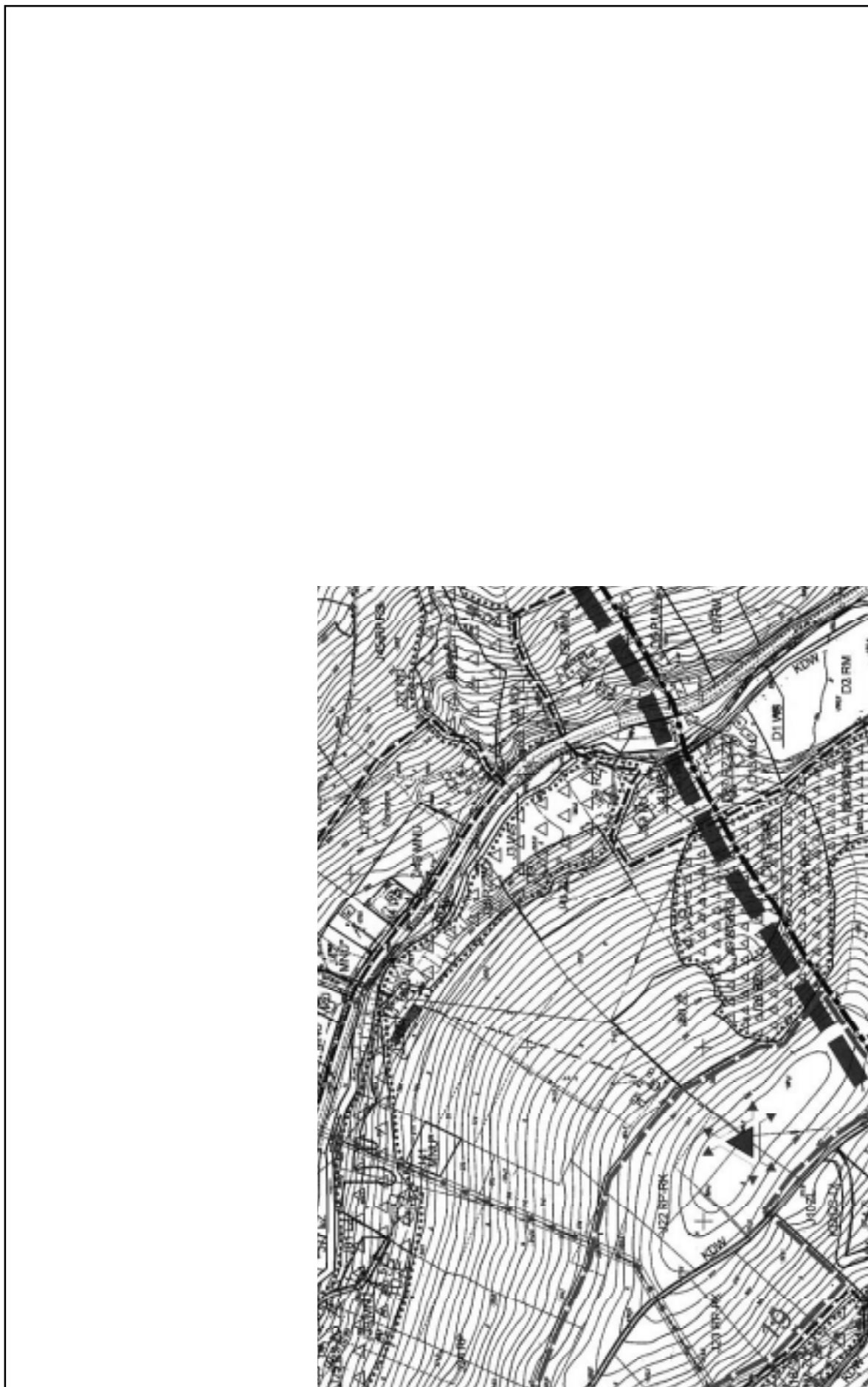

174.331.22

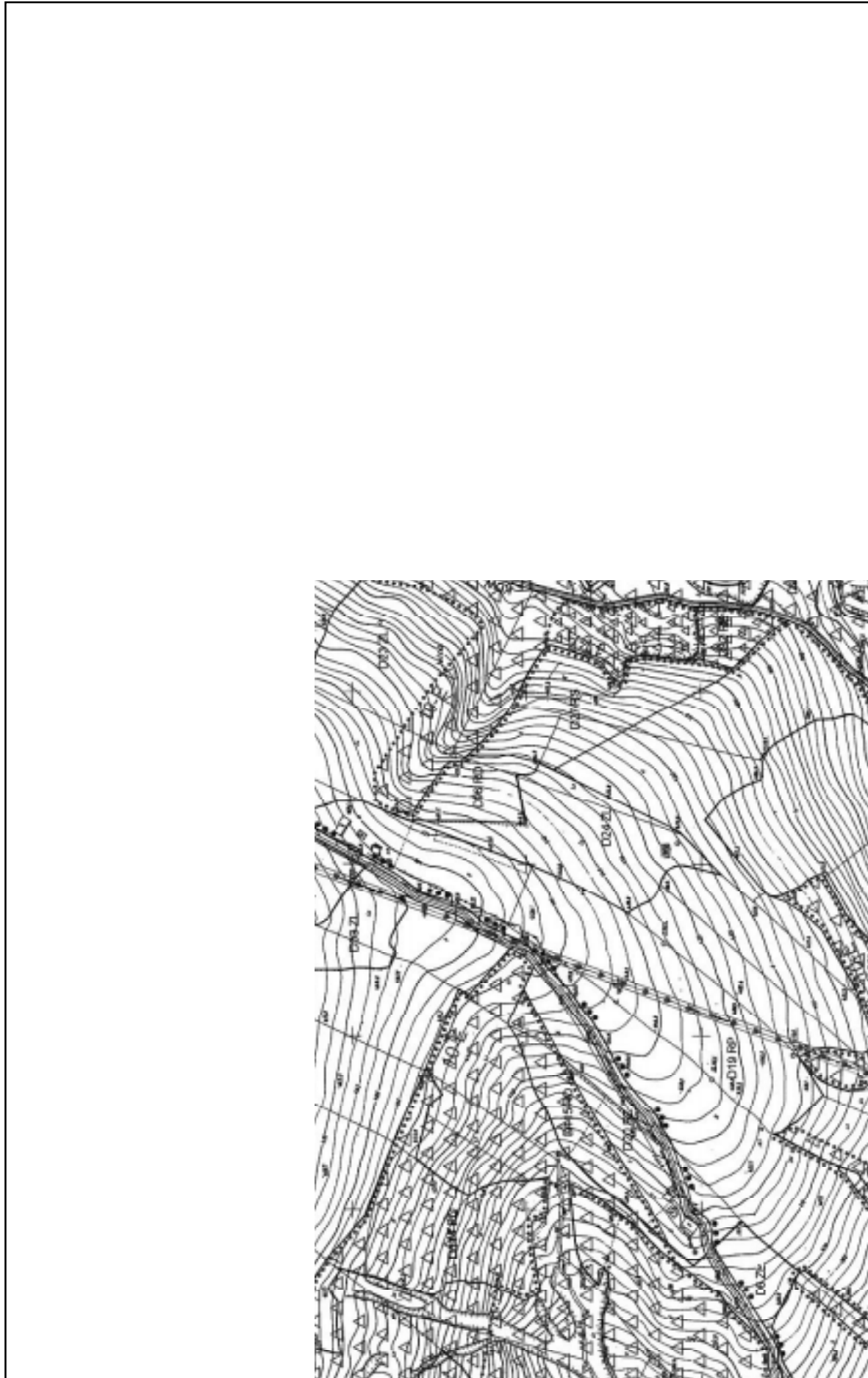

174.331.23



174.331.24

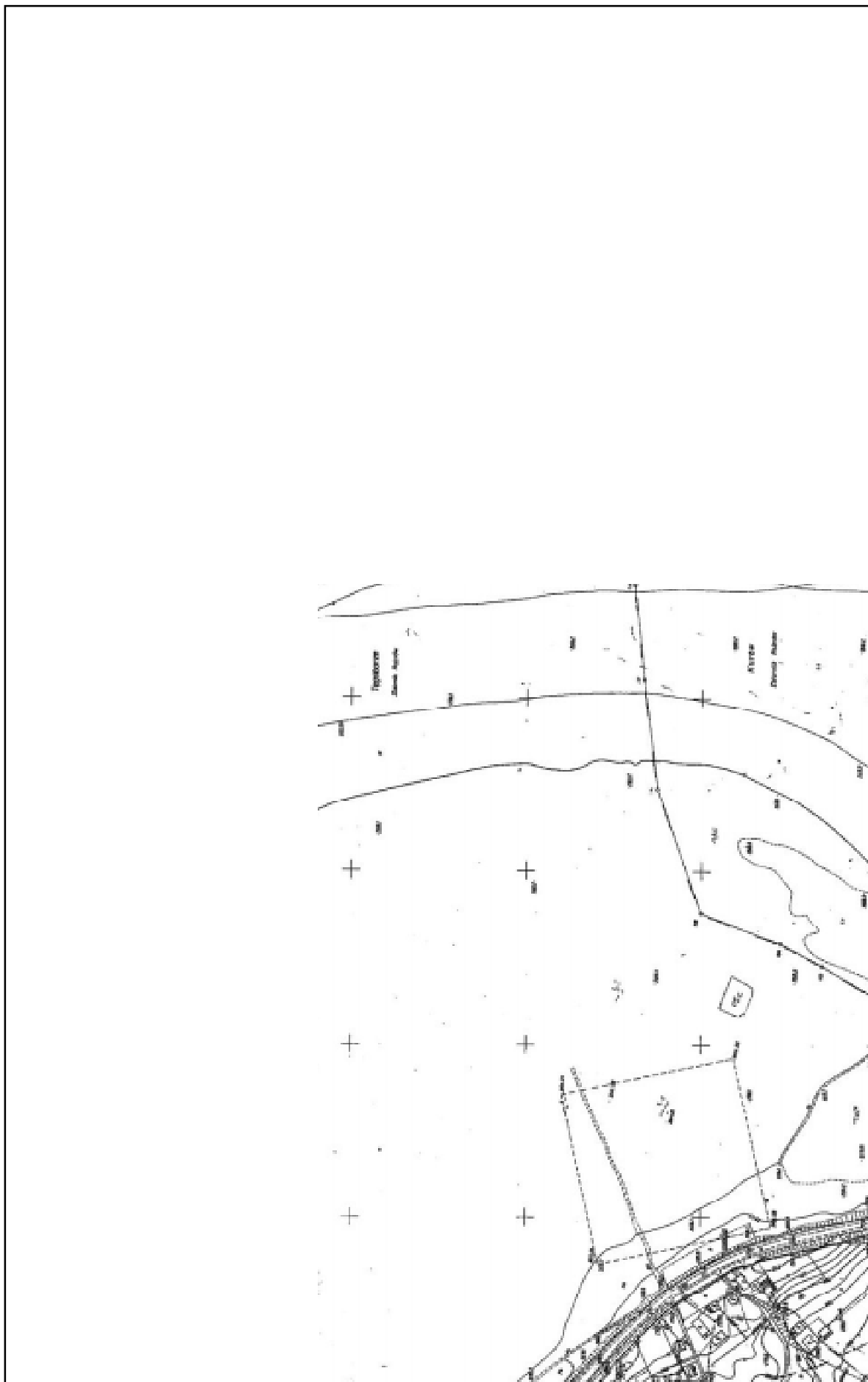

173.444.05

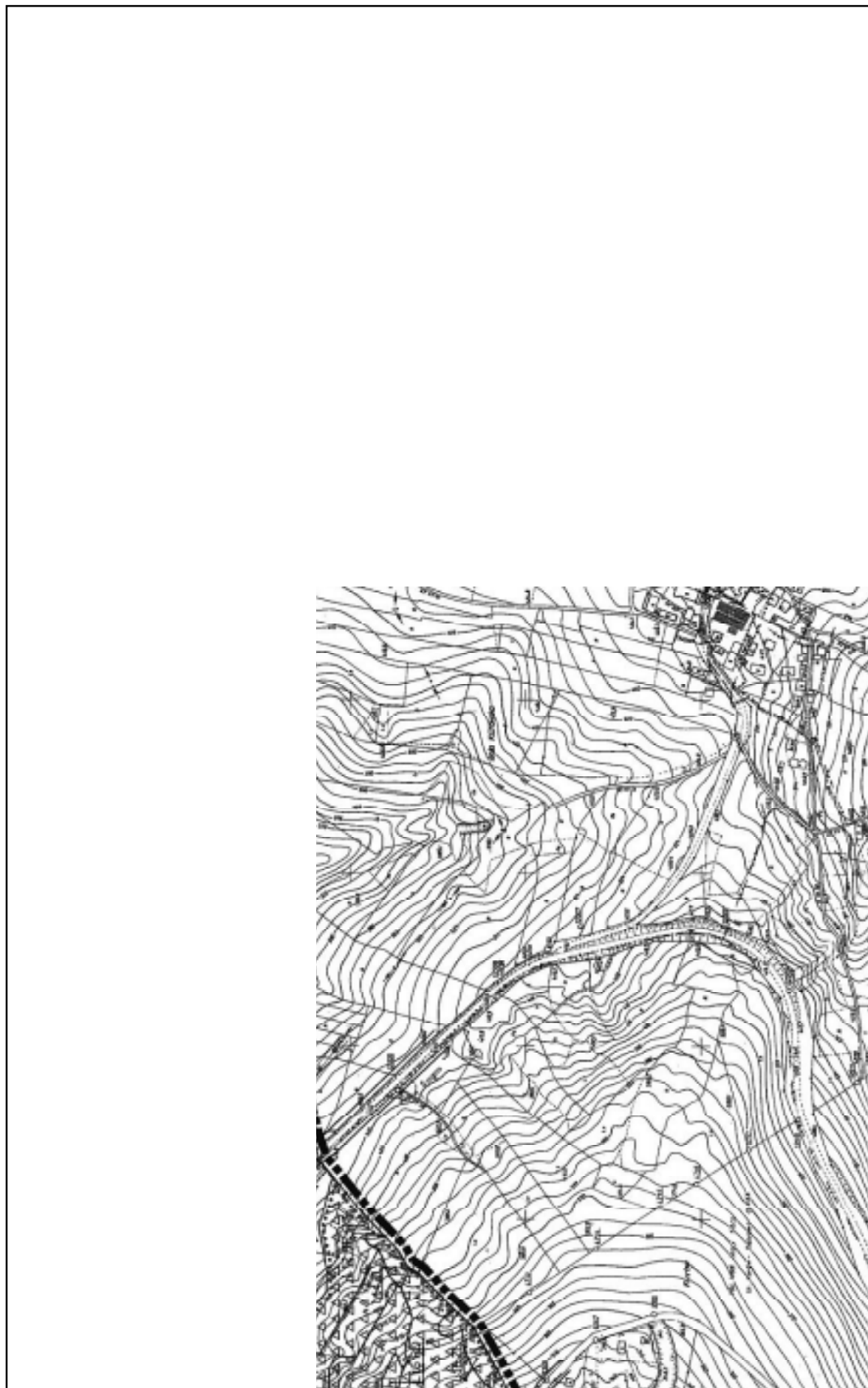

174.333.01

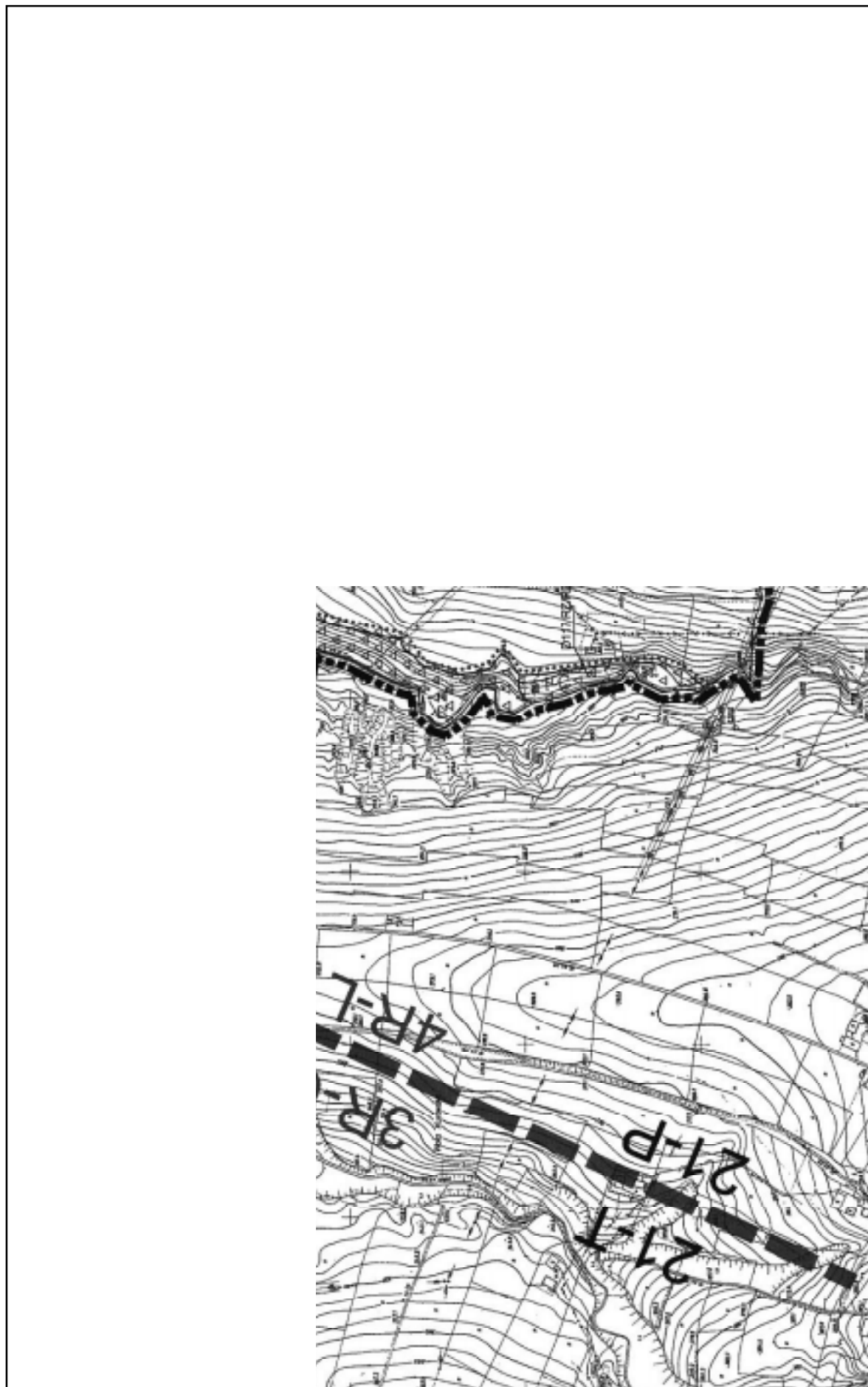

174.333.02

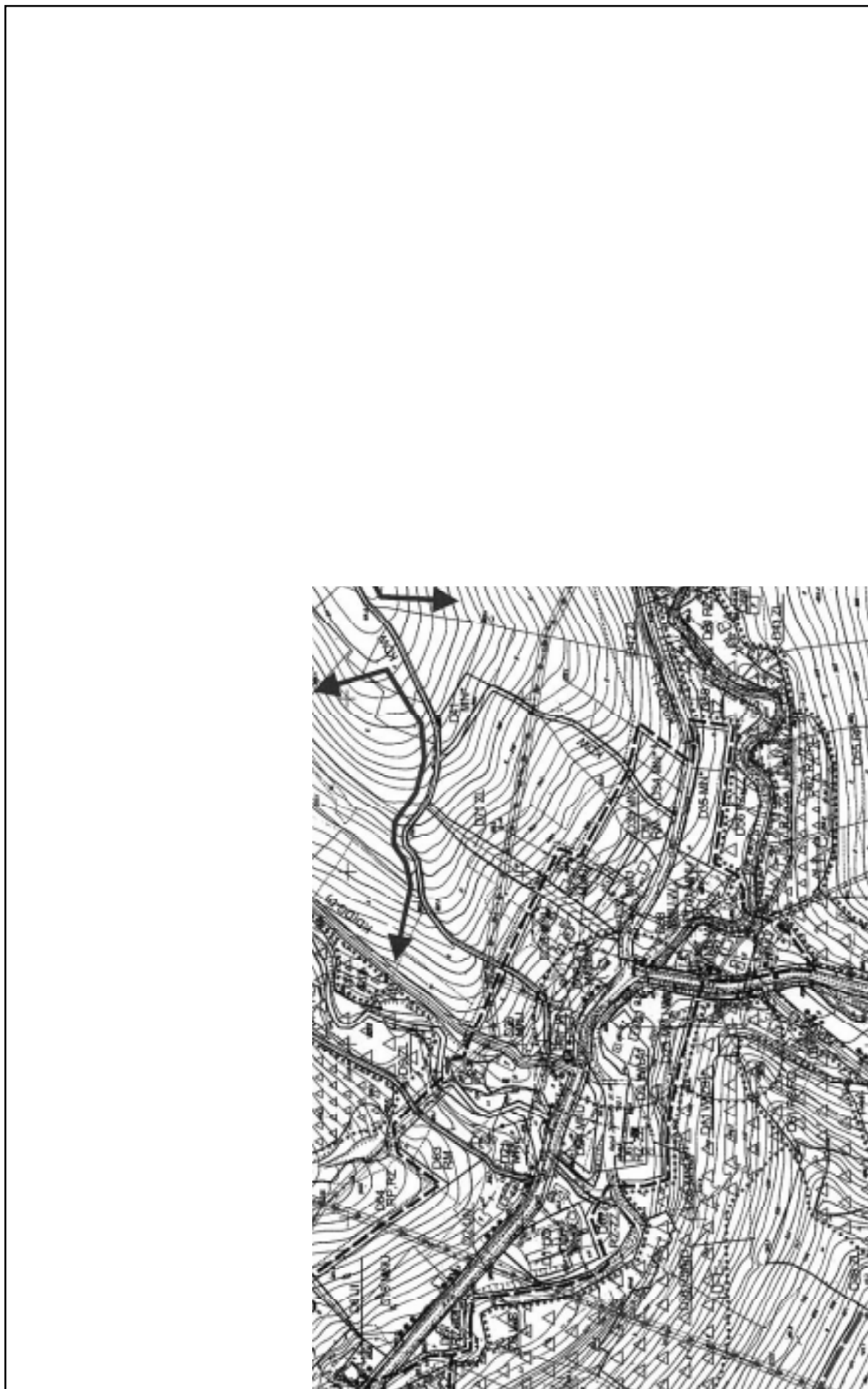

174.333.03

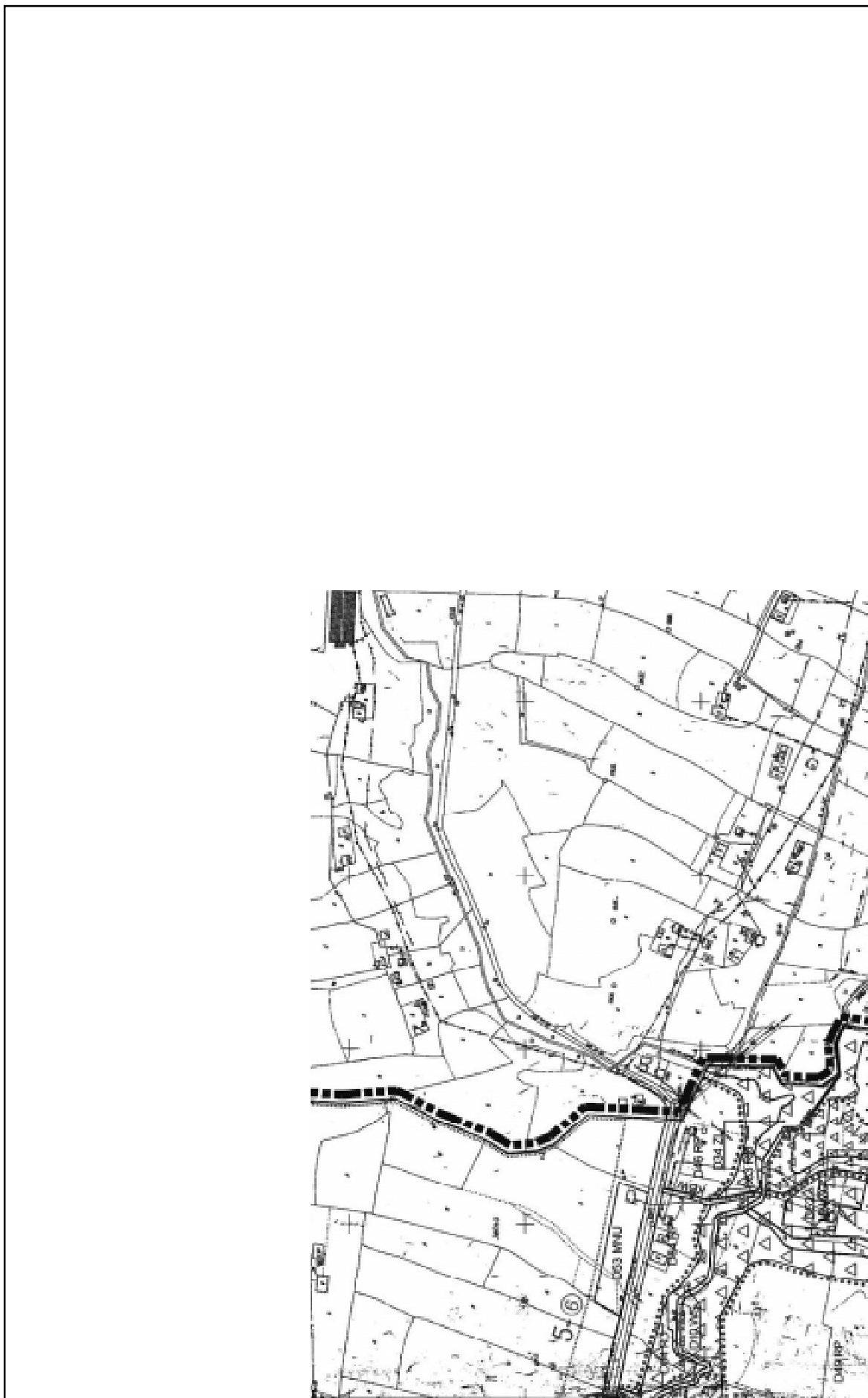

174.333.04

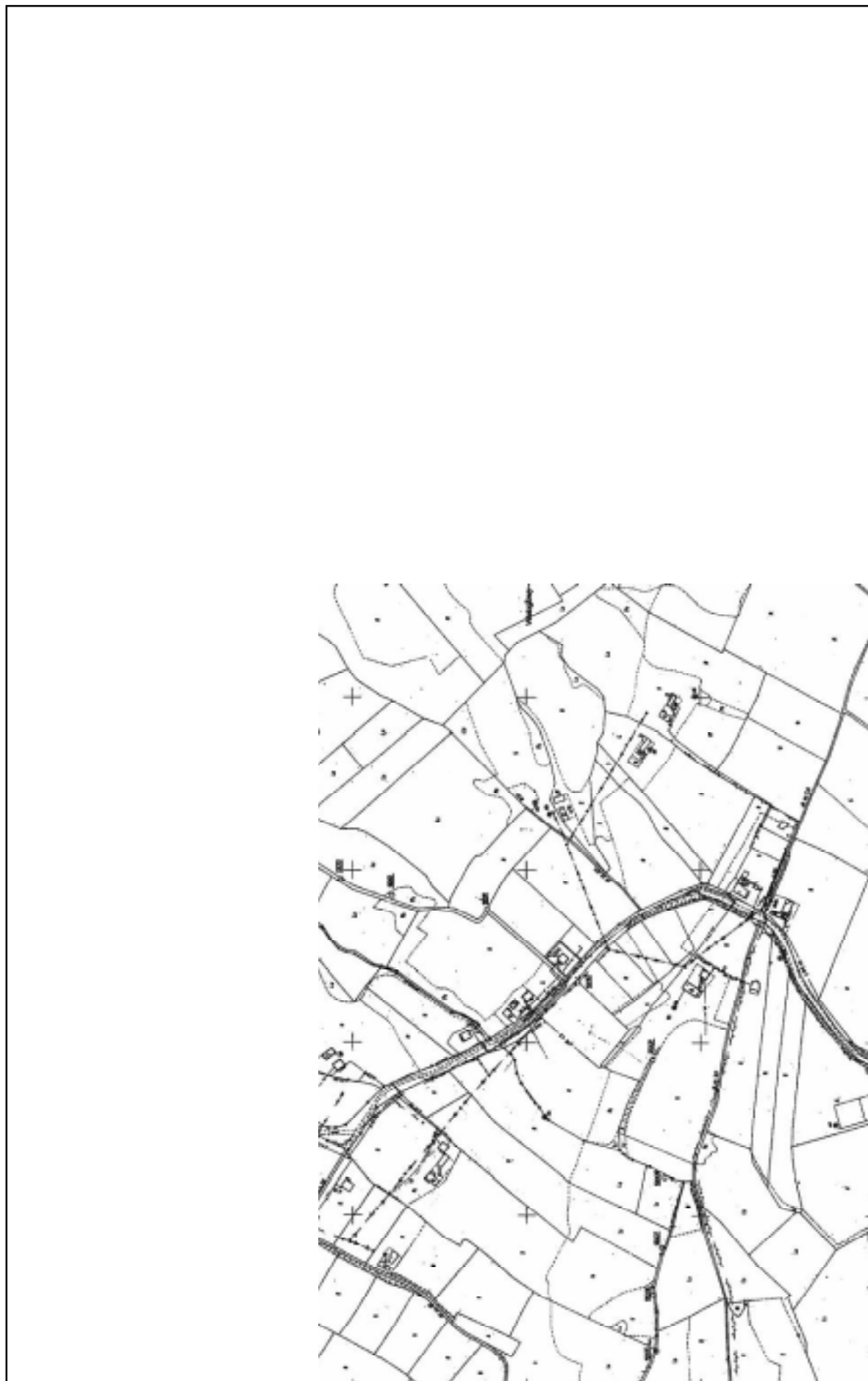

174.333.07

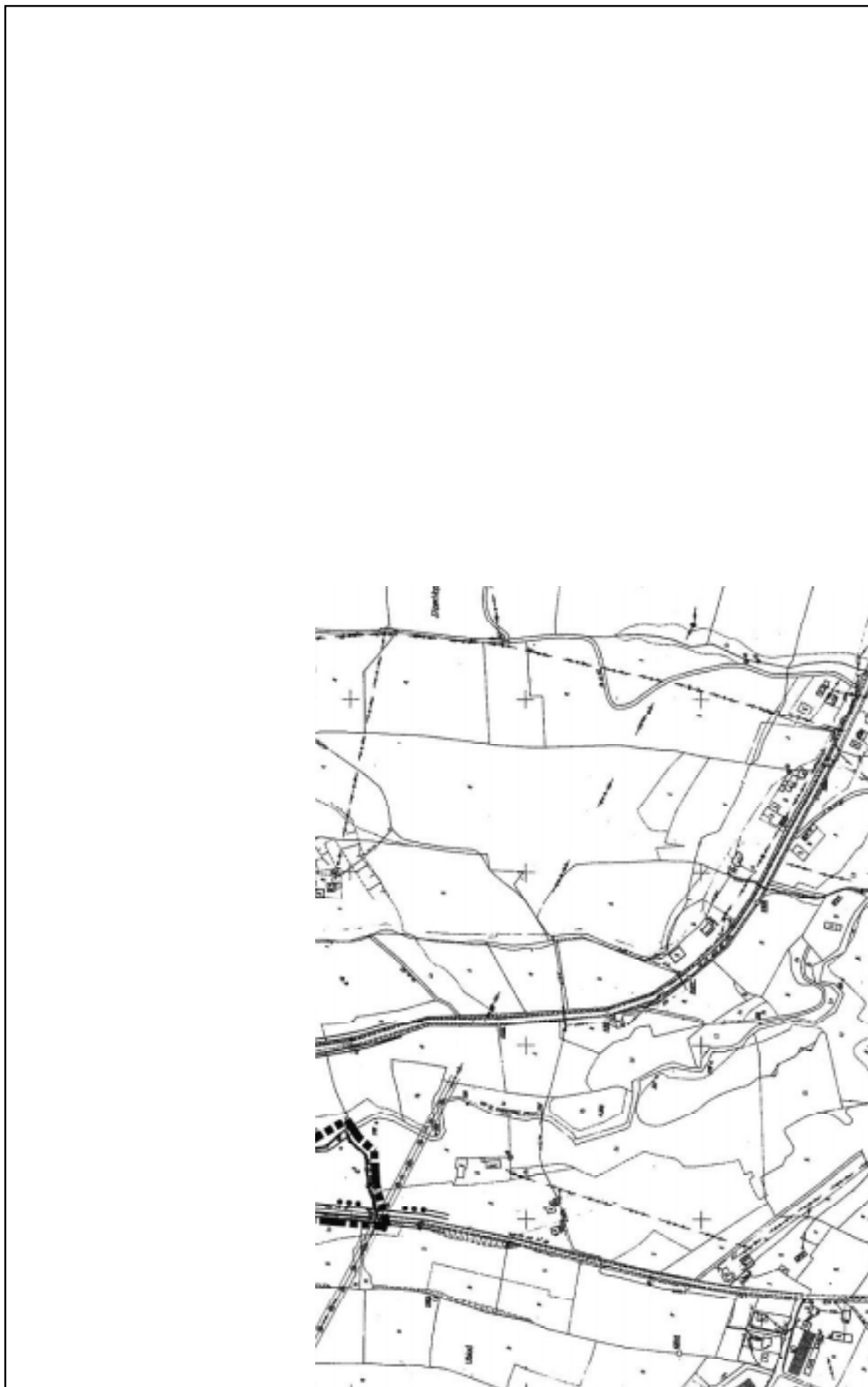

174.333.08

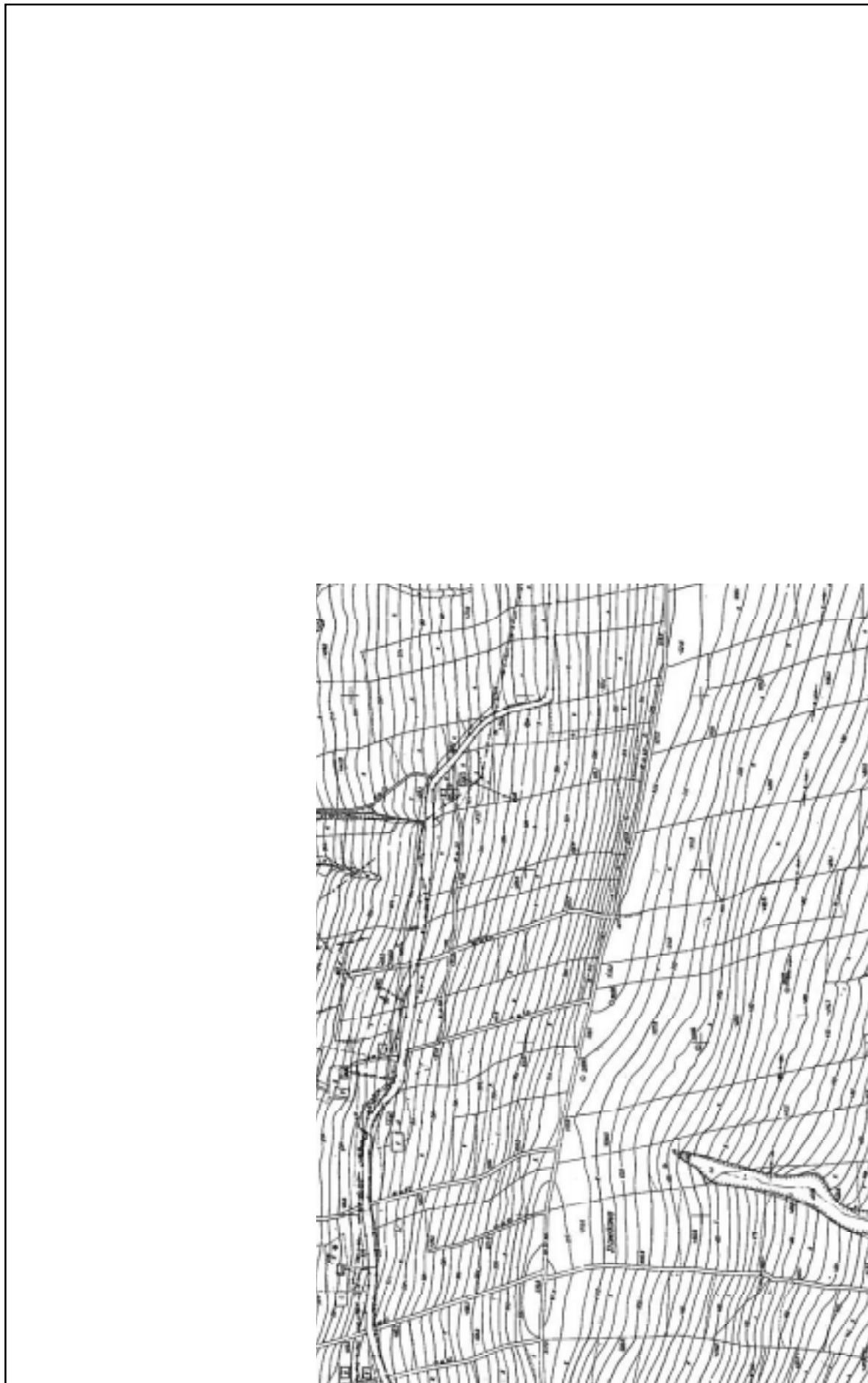

174.333.09

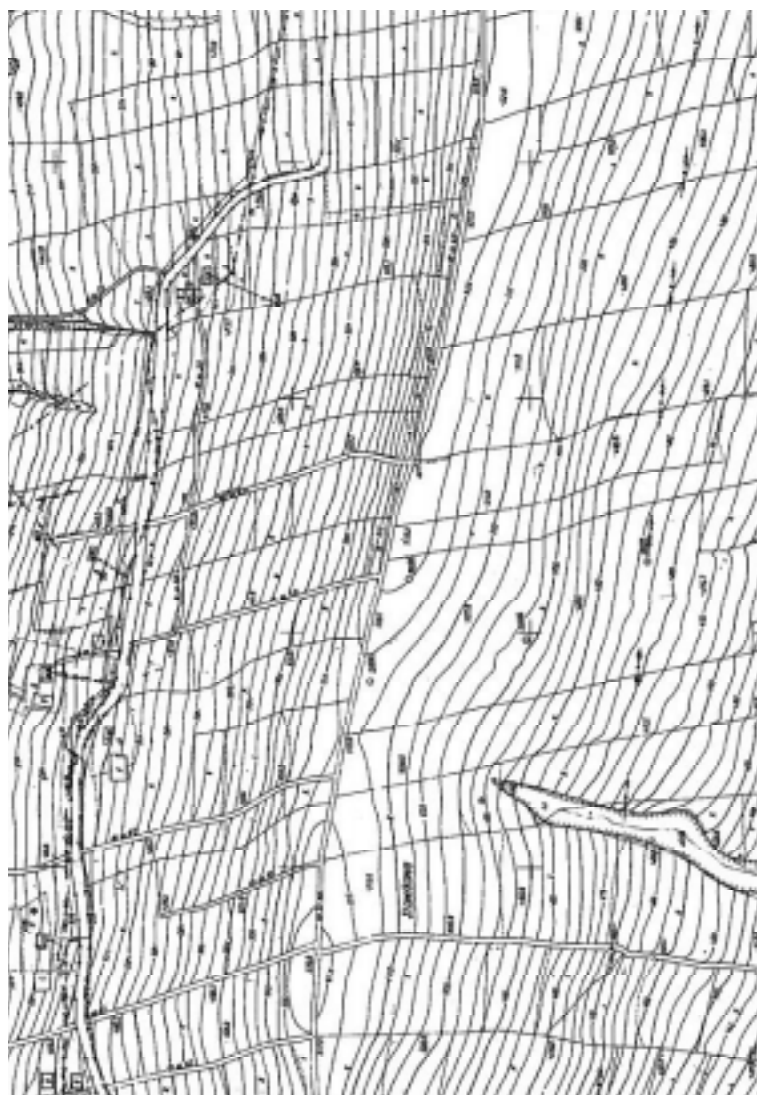

**ZESTAWIENIE TERENÓW STREFY ROLNICZO-LEŚNEJ
GMINA GRÓDEK NAD DUNAJCEM WIEŚ BARTKOWA**

A1	ZL	A40	RD	A79	RD	A118	RD
A2	ZL	A41	RD	A80	ZL-LN,LK,A.L.P.	A119	RD
A3	ZL	A42	RD	A81	RD	A120	RD
A4	ZL	A43	RD	A82	RD	A121	RZ/RD
A5	ZL	A44	RD	A83	RD	A122	RD
A6	ZL	A45	RD	A84	RD	A123	RD
A7	ZL	A46	RD	A85	RD	A124	RD
A8	ZL	A47	RD	A86	RD	A125	RZ/RD
A9	ZL	A48	RD	A87	RD	A126	RD
A10	ZL	A49	RD	A88	RD	A127	RD
A11	ZL	A50	RD	A89	RD	A128	RD
A12	ZL	A51	RZ/RD	A90	ZL	A129	RZ/RD
A13	ZL	A52	RS/RD	A91	RD	A130	RD
A14	ZL	A53	RD	A92	RZ/RD	A131	RD
A15	ZL	A54	RD	A93	RD	A132	RD
A16	ZL	A55	RD	A94	RD	A133	RD
A17	ZL	A56	RD	A95	RD	A134	RS/RD-RT
A18	ZL	A57	RZ/RD	A96	RD	A135	RS/RD-RT
A19	ZL	A58	RZ/RD	A97	RD	A136	RS/RD
A20	ZL	A59	RZ/RD	A98	RZ/RD	A137	RS/RD
A21	ZL-LN,LK,A.L.P.	A60	RD	A99	ZL	A138	RD
A22	ZL-LN,LK,A.L.P.	A61	RD	A100	RD	A139	RS/RD
A23	ZL	A62	RD	A101	RD	A140	RS/RD
A24	ZL	A63	RD	A102	RD	A141	RS/RD
A25	ZL	A64	RD	A103	LZ/LD	A142	RD
A26	ZL	A65	RD	A104	RD	A143	RD
A27	ZL	A66	RD	A105	RD	A144	RD
A28	ZL	A67	RD	A106	RS/RD	A145	RD
A29	ZL	A68	RD	A107	RS/RD	A146	RD
A30	ZL	A69	RD	A108	LZ/LD	A147	ZL
A31	RD	A70	RD	A109	RD	A148	ZL
A32	RD	A71	RD	A110	RD	A149	ZL
A33	RD	A72	RD	A111	ZL	A150	RZ/RD
A34	RD	A73	RD	A112	RD	A151	ZL-LN,LK,LW,A.L.P.
A35	RD	A74	RD	A113	RD	A152	ZL-LN,LK,LW,A.L.P.
A36	RD	A75	RD	A114	ZL	A153	ZL-LW
A37	RD	A76	RD	A115	RS/RD		
A38	RD	A77	RD	A116	RD		
A39	RD	A78	RD	A117	RZ/RD		

**ZESTAWIENIE TERENÓW STREFY ROLNICZO-OSADNICZEJ
GMINA GRÓDEK NAD DUNAJCEM WIEŚ BARTKOWA**

A1	RP-RT,RK	A17	RM	A33	RZ	A49	RZ-ZZ
A2	RP-RT,RK	A18	RZ-ZO	A34	RP	A50	RM
A3	RZ-RT,RK	A19	RZ	A35	RM	A51	RZ
A4	RZ-RK	A20	RS	A36	RZ-ZZ	A52	RM
A5	RP	A21	RP	A37	LZ	A53	LZ
A6	RM	A22	RP	A38	LZ	A54	RM
A7	RP	A23	RP	A39	LZ	A55	RZ
A8	RP-ZO	A24	RP	A40	RZ-ZZ,RT	A56	RM
A9	RZ-ZO	A25	RP-RK	A41	RZ-ZZ	A57	RP
A10	RZ	A26	RP	A42	RM	A58	RP
A11	RP-ZO	A27	RP	A43	RZ-ZO	A59	RZ-RW
A12	RP-ZO	A28	RP	A44	RZ-ZO	A60	RP
A13	RZ	A29	RP	A45	RZ-ZO	A61	RP,RS
A14	RM	A30	RZ-ZO	A46	RZ	A62	RP
A15	RM	A31	RP	A47	RZ-ZZ	A63	RP,RS
A16	RP	A32	RP	A48	RZ-ZZ	A64	RZ

A65	RZ	A92	LZ	A119	RZ-ZO	A146	RZ-ZO
A66	RP	A93	LZ	A120	RZ-RW	A147	LZ
A67	RP	A94	LZ	A121	RZ-ZO	A148	RZ
A68	RPRZ	A95	LZ	A122	RP-RW	A149	RZ-ZO
A69	RZ	A96	LZ	A123	LZ	A150	RP-RW
A70	LZ	A97	RZ-ZO	A124	RZ-ZZ	A151	RP-RW
A71	LZ	A98	RM	A125	LZ-ZZ	A152	RP-RW
A72	LZ	A99	RZ-ZZ	A126	RZ	A153	RP-ZO
A73	RPRZ	A100	RP	A127	RZ-OS	A154	RP-ZO
A74	RPRZ	A101	RZ	A128	RZ-OS	A155	RS-ZO-RW
A75	RZ	A102	LZ	A129	LZ	A156	RS-ZO
A76	RZ-RW	A103	LZ	A130	RZ-RT-ZO	A157	RP
A77	RZ-RW	A104	LZ	A131	RP-RW	A158	LZ
A78	RZ	A105	LZ	A132	LZ	A159	RM-ZO
A79	RZ-RW	A106	LZ	A133	RP-ZO	A160	RM
A80	RPRS	A107	LZ	A134	RP	A161	RM
A81	RM	A108	LZ	A135	RP		
A82	RZ-ZO	A109	LZ	A136	RPRZ		
A83	RZ-ZO	A110	LZ	A137	RZ-ZO		
A84	LZ	A111	RP-ZO	A138	RP-ZO		
A85	RP-ZO	A112	RZ-ZO	A139	RZ,RW		
A86	RP	A113	RZ	A140	RZ		
A87	RS-ZO	A114	LZ	A141	LZ		
A88	RP-ZO	A115	LZ	A142	RZ		
A89	RM	A116	RZ-ZO	A143	RZ-RK		
A90	RM	A117	RM	A144	RZ		
A91	RP-ZO	A118	RZ-ZO	A145	RP-RK		

**ZESTAWIENIE TERENÓW STREFY OSADNICZEJ (INWESTYCYJNEJ)
GMINA GRÓDEK NAD DUNAJCEM WIEŚ BARTKOWA**

A1	RU/MN	A32	UT-ZO	A63	MU	A94	MU
A2	UN	A33	MU-ZO	A64	MNU-ZO	A95	MU
A3	UN	A34	MN-ZO*	A65	MU	A96	MU
A4	PU-ZO*	A35	MNU-ZO	A66	MU	A97	MN*
A5	ZC	A36	MNU-ZO	A67	MU-ZO	A98	MN*
A6	UK,US	A37	MN-ZO*	A68	MN*	A99	MNU
A7	UN,UT*	A38	MNU-ZO	A69	MU	A100	MN*
A8	ZC	A39	MNU-ZO	A70	MNU	A101	MN*
A9	W(U)	A40	MNU-ZO	A71	MN,UTL-ZO	A102	MNU
A10	W(U)	A41	MN,UTL-ZO	A72	MN,UTL-ZO*	A103	MN*
A11	W(U)	A42	MN,UTL-ZO	A73	MNU	A104	MN*
A12	W(ZB)	A43	MNU-ZO	A74	UTL	A105	MU
A13	W(ZB)	A44	UTL/MN-ZO*	A75	MN*	A106	MNU
A14	KP	A45	MNU	A76	MNU	A107	MNU
A15	W(ZB)	A46	MNU	A77	MNU-ZO	A108	MNU
A16	W(U)	A47	MNU	A78	MNU-ZO	A109	MNU
A17	W(U)	A48	MNU	A79	UTL,MN-ZO	A110	MNU
A18	W(U)	A49	MNU	A80	MU	A111	MU
A19	K	A50	MNU	A81	ZL/UTL	A112	MU
A20	UTL	A51	MNU	A82	MN*	A113	MN*
A21	KP,UKS	A52	MNU	A83	MNU	A114	MNU
A22	W(U)	A53	MNU	A84	MNU	A115	MNU
A23	RU-ALP	A54	MN*	A85	MU-ZO	A116	ML,UTL*-W
A24	US-S	A55	MNU	A86	MN*	A117	MNU-ZO,-W
A25	K	A56	MNU	A87	MU	A118	MN*-W
A26	UTW,US,KP,UN	A57	MN-ZO*	A88	MU	A119	MU
A27	T	A58	MNU-ZO	A89	MU	A120	MN*
A28	U/KU	A59	MNU-ZO	A90	MN*	A121	MNU
A29	RU	A60	MN*	A91	MU	A122	MNU-W
A30	KU	A61	MN-ZO*	A92	MNU	A123	MN*-W
A31	UT-ZO	A62	MNU-ZO	A93	MU	A124	MN*

A125	MNU-W	A143	MNU	A161	ML*	A179	MNU-ZO
A126	MNU*	A144	MNU	A162	MN*	A180	ZN
A127	MNU	A145	MNU	A163	MN-ZO*	A181	MU-W
A128	ML*	A146	MNU-ZO	A164	MN*	A182	MNU-W
A129	MN*	A147	MNU	A165	MNU	A183	MNU-ZO-W
A130	MU-ZO	A148	MN*	A166	MN*	A184	MNU
A131	MNU-ZO	A149	MNU-ZO	A167	MU-ZO	A185	ZL/UTL-Z
A132	MN-ZO*	A150	MN,UTL-ZO	A168	MNU	A186	MNU-S
A133	MNU-ZO	A151	MN-ZO*	A169	MNU	A187	MNU-S
A134	MN*	A152	MU-ZO	A170	ZP		
A135	MNU-ZO	A153	MN-ZO*	A171	MN-ZO*		
A136	MNU-ZO	A154	UTL-ZO	A172	MU-ZO,-W		
A137	MNU-ZO	A155	MU	A173	MN-ZO*		
A138	MNU-ZO	A156	MN,UTL-ZO	A174	MNU		
A139	MNU-ZO	A157	MN*	A175	MN-ZO*		
A140	MN-ZO*	A158	MN*	A176	MNU		
A141	MN*	A159	MN-ZO*	A177	MNU		
A142	MN*	A160	MN*	A178	ZN		

**ZESTAWIENIE TERENÓW STREFY WÓD POWIERZCHNIOWYCH
GMINA GRÓDEK NAD DUNAJCEM WIEŚ BARTKOWA**

A1	WSz
A2	WSz
A3	WS
A4	WS

**ZESTAWIENIE TERENÓW STREFY ROLNICZO-LEŚNEJ
GMINA GRÓDEK NAD DUNAJCEM WIEŚ BUJNE**

B1	ZL	B16	RD	B31	RD	B46	RD
B2	ZL	B17	RD	B32	RD	B47	RD
B3	ZL	B18	RD	B33	RD	B48	RD
B4	ZL	B19	RD	B34	RD	B49	RS/RD
B5	ZL	B20	RD	B35	RD	B50	RS/RD
B6	ZL	B21	RD	B36	RD	B51	ZL-LW
B7	ZL	B22	RD	B37	RD		
B8	ZL	B23	RD	B38	RD		
B9	ZL	B24	RD	B39	RD		
B10	ZL	B25	RD	B40	RD		
B11	ZL	B26	RD	B41	RD		
B12	ZL	B27	RD	B42	RD		
B13	RD	B28	RD	B43	RD		
B14	RD	B29	RD	B44	RD		
B15	RD	B30	RD	B45	RD		

**ZESTAWIENIE TERENÓW STREFY ROLNICZO-OSADNICZEJ
GMINA GRÓDEK NAD DUNAJCEM WIEŚ BUJNE**

B1	RZ-ZO	B13	RM	B25	RP
B2	RM	B14	RM	B26	RP,RZ
B3	RS-RK	B15	RM	B27	RZ
B4	RS	B16	RM	B28	RZ
B5	RS	B17	RP-ZO	B29	RP
B6	RS-RK	B18	LZ	B30	RZ
B7	RS	B19	RZ-ZO	B31	RM
B8	RM	B20	RZ-ZO	B32	RS
B9	RM	B21	RS/RD	B33	RZ-ZO
B10	RM	B22	RP	B34	RZ-ZO
B11	RP	B23	RZ-ZZ	B35	RZ
B12	RPRS	B24	RP	B36	RZ-ZZ

**ZESTAWIENIE TERENÓW STREFY OSADNICZEJ (INWESTYCYJNEJ)
GMINA GRÓDEK NAD DUNAJCEM WIEŚ BUJNE**

B1	UP,UN-ZO	B10	MN*	B19	MN,UTL-ZO
B2	UN-ZO	B11	MNU	B20	MU-ZO
B3	W(U)	B12	MN*	B21	MN,UTL
B4	MNU	B13	MNU	B22	MNU-ZO
B5	MU	B14	MU	B23	MNU-ZO
B6	MN,ML*	B15	MU	B24	MN,ML*
B7	MNU	B16	MU	B25	MN,ML*
B8	MN,ML*	B17	MU-ZO	B26	MN*
B9	MNU	B18	MN,UTL-OS	B27	MU-OS

**ZESTAWIENIE TERENÓW STREFY ROLNICZO-LEŚNEJ
GMINA GRÓDEK NAD DUNAJCEM WIEŚ GRÓDEK**

C1	ZL	C21	ZL	C41	RD	C61	ZL
C2	ZL-LW	C22	ZL	C42	RD	C62	RZ/RD
C3	ZL.A.L.P.	C23	ZL	C43	RD	C63	RD
C4	ZL	C24	ZL	C44	RD	C64	ZL
C5	ZL	C25	ZL	C45	RZ/RD	C65	ZL
C6	ZL	C26	ZL	C46	RD	C66	ZL.A.L.P.
C7	ZL	C27	RD	C47	RD		
C8	ZL	C28	RD	C48	RZ/RD		
C9	ZL	C29	RD	C49	RS/RD		
C10	ZL	C30	RD	C50	RZ/RD		
C11	ZL	C31	RZ/RD	C51	RZ/RD		
C12	ZL	C32	RS/RD	C52	RD		
C13	ZL	C33	RD	C53	RD		
C14	ZL	C34	RD	C54	RD		
C15	ZL	C35	RD	C55	RD		
C16	ZL	C36	RD	C56	RD		
C17	ZL	C37	RD	C57	RD		
C18	ZL	C38	RD	C58	RD		
C19	ZL	C39	RD	C59	RD		
C20	ZL	C40	RD	C60	RD		

**ZESTAWIENIE TERENÓW STREFY ROLNICZO-OSADNICZEJ
GMINA GRÓDEK NAD DUNAJCEM WIEŚ GRÓDEK**

C1	RZ	C21	RZ-ZO	C41	RZ-RW
C2	RP	C22	RM	C42	RS-OS
C3	RM	C23	RP		
C4	RP,RZ	C24	RM		
C5	RZ	C25	RM		
C6	RP	C26	RZ		
C7	RZ-ZO	C27	RP		
C8	RZ	C28	RM-ZO		
C9	RP	C29	RZ-ZZ		
C10	RP	C30	RZ-ZO		
C11	RZ	C31	RZ-RK		
C12	RZ-ZO	C32	RZ-ZO		
C13	RZ	C33	RZ-ZO		
C14	RZ-ZO	C34	RZ		
C15	RZ	C35	RP		
C16	RP	C36	RZ		
C17	RS,RZ	C37	RZ		
C18	RS,RZ	C38	RZ		
C19	RP-ZO	C39	RZ		
C20	RZ-ZO	C40	RZ-ZZ		

**ZESTAWIENIE TERENÓW STREFY OSADNICZEJ (INWESTYCYJNEJ)
GMINA GRÓDEK NAD DUNAJCEM WIEŚ GRÓDEK**

C1	UKS	C39	MNU/UTL	C77	MU	C115	MN*
C2	UP,UI	C40	MN,UTL	C78	MU	C116	MU
C3	UN	C41	UTL	C79	MN*	C117	MN*
C4	UP,UN	C42	MN,UT	C80	MNU-ZO*	C118	MN*
C5	UO,US,KP-S	C43	UTL	C81	MNU-ZO	C119	MN*
C6	UN	C44	MN,UTL	C82	MNU-ZO	C120	MN-ZO*
C7	UI	C45	UTL*	C83	MNU-ZO	C121	MNU
C8	K	C46	MN,UTL-ZO	C84	MNU	C122	UTL-ZO
C9	UO	C47	MN,UTL-ZO	C85	MNU-ZO	C122	MNU*
C10	U/MN	C48	MN,UTL	C86	MNU	C123	MN,UTL-ZO
C11	UT,UN	C49	MNU	C87	MN*	C124	PW
C12	UP,UN/MN	C50	MN,UTL	C88	MNU	C125	ZP-ZO
C13	W(ZB)	C51	MN*	C89	MN*	C126	ZP
C14	UTW	C52	MU	C90	MN*	C127	CP
C15	UKS	C53	MN*	C91	MNU	C128	ZN
C16	KP	C54	MNU*	C92	MNU	C129	ZN
C17	KP*	C55	MU	C93	MN,UTL-ZO	C130	ZN
C18	UT,US*-S	C56	MU	C94	MN,UTL-ZO	C131	UTL/MNU
C19	UTW	C57	MN-ZO*	C95	MN*	C132	MN,UT-ZO
C20	UTW	C58	MU	C96	UTL	C133	MN*
C21	UT	C59	MN*	C97	MN,UTL	C134	MN,UTL-ZO
C22	UT	C60	MNU	C98	MN*	C135	UTE-ZO
C23	UT,UTL-ZO	C61	MN,UTL-ZO	C99	MNU	C136	UTE-ZO
C24	UTW	C62	MNU,UTL-ZO	C100	MNU	C137	ZN
C25	UTL-Z,ZO	C63	MU-ZO	C101	MNU	C138	MNU
C26	UTL/MNU-ZO	C64	MNU/UTL	C102	MNU-ZO	C139	ZN
C27	KP	C65	MN*	C103	MNU	C140	MN,UTL-ZO,S
C28	KP*	C66	MN*-ZO	C104	UTL-ZO	C141	MN,UTL-ZO,S
C29	ZL/W(ZB)	C67	MU	C105	MU	C142	MN,UTL-ZO,S
C30	UTW	C68	ML-ZO*	C106	MN*-ZO	C143	MN,UTL-ZO,S
C31	UTW	C69	MU	C107	MNU-ZO	C144	MN*-W
C32	MNU-ZO	C70	MN*	C108	MNU-ZO	C145	MN*-S
C33	MNU,UTL	C71	MNU*	C109	MNU-ZO		
C34	UTL	C72	MNU*	C110	MNU-ZO		
C35	MN*	C73	MN*	C111	MNU,UTL		
C36	MNU-S	C74	MN*	C112	MN,UTL-ZO		
C37	MN*	C75	MN*	C113	MNU		
C38	MN,UTL-ZO	C76	MNU	C114	MNU		

**ZESTAWIENIE TERENÓW STREFY WÓD POWIERZCHNIOWYCH
GMINA GRÓDEK NAD DUNAJCEM WIEŚ GRÓDEK**

C1	WSz
C2	WS
C3	WS
C4	WS

**ZESTAWIENIE TERENÓW STREFY ROLNICZO-LEŚNEJ
GMINA GRÓDEK NAD DUNAJCEM WIEŚ JELNA**

D1	ZL	D9	ZL	D17	ZL	D25	ZL
D2	ZL	D10	ZL	D18	ZL	D26	ZL
D3	ZL	D11	ZL	D19	ZL	D27	ZL
D4	ZL	D12	ZL	D20	ZL	D28	ZL
D5	ZL	D13	ZL	D21	ZL	D29	ZL
D6	ZL	D14	ZL	D22	ZL	D30	ZL
D7	ZL	D15	ZL	D23	ZL	D31	ZL
D8	ZL	D16	ZL	D24	ZL	D32	ZL

D33	ZL	D56	RD	D79	RZ/RD	D102	RD
D34	ZL	D57	RD	D80	RZ/RD	D103	RD
D35	ZL	D58	RD	D81	RD	D104	RD
D36	ZL	D59	RD	D82	RZ/RD	D105	RS/RD
D37	ZL	D60	RS/RD	D83	RS/RD	D106	RD
D38	ZL	D61	RS/RD	D84	RD	D107	RD
D39	ZL	D62	RZ/RD	D85	RS/RD	D108	RD
D40	ZL	D63	RD	D86	ZL	D109	RD
D41	ZL	D64	RD	D87	RD	D110	RD
D42	ZL	D65	RD	D88	RD	D111	RD
D43	ZL	D66	RD	D89	RD	D112	RD
D44	ZL	D67	RD	D90	RD	D113	RD
D45	ZL	D68	RD	D91	RD	D114	RD
D46	ZL	D69	RD	D92	RD	D115	RD
D47	ZL	D70	RD	D93	RD	D116	RD
D48	ZL	D71	RD	D94	RD	D117	RZ/RD
D49	ZL	D72	RD	D95	RD	D118	RS/RD
D50	ZL	D73	RD	D96	RD	D119	RD
D51	ZL	D74	RD	D97	RD	D120	RD
D52	ZL	D75	ZL	D98	RD	D121	RD
D53	RD	D76	RS/RD	D99	RD	D122	ZL
D54	RD	D77	RS/RD	D100	RD	D123	RS/RD
D55	RD	D78	RD	D101	RD		

**ZESTAWIENIE TERENÓW STREFY ROLNICZO-OSADNICZEJ
GMINA GRÓDEK NAD DUNAJCEM WIEŚ JELNA**

D1	RPRS	D24	RP-RK	D47	RP	D70	LZ
D2	RM	D25	RPRZ	D48	RZ-ZO	D71	LZ
D3	RM	D26	RS	D49	RP	D72	RP-RK
D4	RM	D27	RS	D50	RPRS	D73	RP
D5	RPRZ	D28	RS	D51	RP	D74	RP
D6	RZ-ZZ	D29	RPRS	D52	LZ	D75	RP-RK
D7	RPRS	D30	RZ	D53	RP	D76	RPRZ
D8	RM-ZO	D31	RZ	D54	RZ-ZZ	D77	RP
D9	RM-ZO	D32	RP	D55	RP	D78	RP
D10	RM	D33	RM	D56	RZ-ZZ	D79	RZ-ZO
D11	RM	D34	RM	D57	RZ-ZZ	D80	RPRS
D12	RZ-ZZ	D35	RZ-ZO	D58	RM	D81	RS
D13	RM-ZO	D36	RP	D59	RZ-ZZ	D82	RP-RK
D14	RM	D37	RP	D60	RZ	D83	RZ
D15	RZ-ZZ	D38	RP-RK, RB	D61	RZ-ZZ	D84	RZ-ZZ
D16	RPRZ	D39	RZ	D62	RZ-ZZ	D85	RZ-ZZ
D17	RPRZ	D40	RP	D63	RM	D86	RZ-ZZ
D18	RPRZ	D41	RM	D64	RPRZ	D87	RZ-ZZ
D19	RP	D42	RP-RW	D65	RPRS	D88	LZ
D20	RZ	D43	RZ-ZO	D66	RZ-ZZ	D89	LZ
D21	RPRZ	D44	RP	D67	RZ-ZZ		
D22	RS	D45	RPRS	D68	RM-ZO		
D23	RPRZ	D46	RP	D69	RM-ZO		

**ZESTAWIENIE TERENÓW STREFY OSADNICZEJ (INWESTYCYJNE)
GMINA GRÓDEK NAD DUNAJCEM WIEŚ JELNA**

D1	UO	D8	W(ZB)*	D15	MNU-ZO	D23	MNU-W
D2	UN	D9	W(U)*	D16	MNU	D24	MNU
D3	UKS	D10	US	D17	MNU	D25	MNU
D4	UN	D11	W(ZB)*	D18	MNU	D26	MNU
D5	P,UN	D12	PU/MN*	D20	MNU-ZO	D27	MNU
D6	UI	D13	MU	D21	MNU	D28	MNU
D7	UN	D14	MNU	D22	MN	D29	MNU

D30	MNU	D40	MN*	D50	MN*	D60	MNU
D31	MNU	D41	MN*	D51	MN*	D61	MN*
D32	MNU	D42	MN*	D52	MN-ZO*	D62	MU
D33	MN*	D43	MN*	D53	MNU	D63	MNU-ZO
D34	MN*	D44	MN*	D54	MN*	D64	MNU*
D35	MN*	D45	MN	D55	MN*	D65	MNU
D36	MNU	D46	MN*	D56	MN*	D66	MNU-W
D37	MN*	D47	MN*	D57	MNU	D67	MNU-W
D38	MN*	D48	MN*	D58	MN*	D68	MNU-W
D39	MN*	D49	MNU	D59	MN*		

**ZESTAWIENIE TERENÓW STREFY WÓD POWIERZCHNIOWYCH
GMINA GRÓDEK NAD DUNAJCEM WIEŚ JELNA**

D1	WS	D7	WS
D2	WS	D8	WS
D3	WS	D9	WS
D4	WS	D10	WS
D5	WS	D11	WS
D6	WS		

**ZESTAWIENIE TERENÓW STREFY ROLNICZO-LEŚNEJ
GMINA GRÓDEK NAD DUNAJCEM WIEŚ LIPIE**

E1	ZL	E20	ZL	E39	RD	E58	RD
E2	ZL	E21	ZL	E40	RD	E59	RD
E3	ZL	E22	ZL	E41	RD	E60	RD
E4	ZL	E23	ZL	E42	RD	E61	RD
E5	ZL	E24	ZL	E43	RD	E62	RD
E6	ZL	E25	ZL	E44	RD	E63	RD
E7	ZL	E26	ZL	E45	RD	E64	RD
E8	ZL	E27	ZL	E46	RD	E65	RD
E9	ZL	E28	RD	E47	RD	E66	RD
E10	ZL	E29	RD	E48	RD	E67	RD
E11	ZL	E30	RD	E49	RD	E68	RZ/RD
E12	ZL	E31	RD	E50	RD	E69	RZ/RD
E13	ZL	E32	RD	E51	RD	E70	RZ/RD
E14	ZL	E33	RD	E52	RD	E71	RZ/RD
E15	ZL	E34	RD	E53	RD	E72	RS/RD
E16	ZL	E35	RD	E54	RD	E73	RS/RD
E17	ZL	E36	RD	E55	RD	E74	RD
E18	ZL	E37	RD	E56	RD	E75	ZL
E19	ZL	E38	RD	E57	RD	E76	ZL

**ZESTAWIENIE TERENÓW STREFY ROLNICZO-OSADNICZEJ
GMINA GRÓDEK NAD DUNAJCEM WIEŚ LIPIE**

E1	RZ-OS	E15	RZ-RK	E29	RZ-ZZ	E43	RZ
E2	RZ	E16	RPRS	E30	LZ	E44	RZ,ZZ
E3	RPRS	E17	RPRZ	E31	LZ-ZZ	E45	RP
E4	RZ-ZO	E18	RPRS	E32	LZ	E46	RZ
E5	RZ-ZO	E19	RPRS	E33	LZ-ZZ	E47	RP
E6	RZ	E20	RM	E34	RM	E48	RZ-RK
E7	RPRS	E21	RM	E35	RP	E49	RZ
E8	RM	E22	RM	E36	LZ	E50	RZ-OS
E9	RM	E23	RZ	E37	LZ	E51	RZ-ZO
E10	RZ-OS	E24	RM	E38	RZ	E52	RZ
E11	RM	E25	RM	E39	RZ	E53	RZ-ZO
E12	RZ	E26	RPRS	E40	RP	E54	RP
E13	RZ	E27	RP	E41	RM	E55	LZ
E14	RP-RK	E28	RP-ZO	E42	RM	E56	RZ-ZO

E57	LZ	E63	RP-RK	E69	RZ	E75	RM
E58	RZ-ZO	E64	RP-ZO	E70	RPRS-ZO	E76	RZ
E59	RZ-ZO	E65	RP	E71	RP-ZO	E77	LZ-ZZ
E60	RZ-ZO	E66	RP-ZO	E72	ZI	E78	RM
E61	RZ	E67	RZ-OS	E73	RP	E79	LZ
E62	RP-RK	E68	RZ	E74	RP-ZO	E80	RZ

**ZESTAWIENIE TERENÓW STREFY OSADNICZEJ (INWESTYCYJNEJ)
GMINA GRÓDEK NAD DUNAJCEM WIEŚ LIPIE**

E1	UN	E20	ML*	E39	MN*	E58	ZL/UTL-ZO
E2	UO,US	E21	MN,UTL-ZO	E40	MNU	E59	MN,ML*-S
E3	UN	E22	MN,UTL	E41	MN*	E60	MNU
E4	K*	E23	MN,UTL	E42	MN*	E61	ZL/UTL-Z,US-Z
E5	MNU-ZO	E24	MNU*	E43	MNU	E62	ZL/UTL-Z-ZO
E6	MN	E25	ML*	E44	MN*	E63	MN-ZO*
E7	MN,UTL	E26	MNU*	E45	MNU	E64	MNU
E8	MN,UTL	E27	MN-ZO*	E46	MN*	E65	MN*
E9	MNU	E28	ML*	E47	MNU	E66	MN*
E10	MNU	E29	MN-ZO*	E48	MNU	E67	PW
E11	MN*	E30	MNU-OS	E49	MU	E68	PW
E12	MU	E31	MU-ZO	E50	MU	E69	PW
E13	UTL*	E32	MU	E51	MU	E70	PW
E14	MNU*	E33	MN*	E52	MU	E71	PW
E15	MU	E34	MN*	E53	MN	E72	CP
E16	MU	E35	MN*	E54	MNU-ZO	E73	MNU-S
E17	MN*	E36	MN*	E55	MN-ZO*		
E18	MN*	E37	MNU	E56	MN*		
E19	MN*	E38	MU	E57	MNU		

**ZESTAWIENIE TERENÓW STREFY WÓD POWIERZCHNIOWYCH
GMINA GRÓDEK NAD DUNAJCEM WIEŚ LIPIE**

E1	WSz
E2	WS
E3	WS
E4	WS
E5	WS

**ZESTAWIENIE TERENÓW STREFY ROLNICZO-LEŚNEJ
GMINA GRÓDEK NAD DUNAJCEM WIEŚ PODOLE**

F1	ZL	F20	ZL	F39	RD	F58	ZL-ALP
F2	ZL	F21	RD	F40	ZL	F59	ZL
F3	ZL	F22	RZ/RD	F41	RD	F60	RD
F4	RD	F23	RD	F42	RS/RD	F61	RD
F5	RD	F24	RD	F43	RD	F62	RD
F6	RD	F25	ZL	F44	RD	F63	RD
F7	RD	F26	RD	F45	ZL-A.L.P.	F64	RD
F8	RD	F27	RS/RD	F46	RS/RD	F65	RD
F9	ZL	F28	RS/RD	F47	RD	F66	RD
F10	RD	F29	RS/RD	F48	RD	F67	RD
F11	RD	F30	RS/RD	F49	RS/RD	F68	RD
F12	RD	F31	RZ/RD	F50	RD	F69	RD
F13	RS/RD	F32	RZ/RD	F51	RD	F70	RD
F14	ZL	F33	RZ/RD	F52	RS/RD	F71	RD
F15	RZ/RD	F34	RD	F53	RD	F72	RD
F16	RZ/RD	F35	RS/RD	F54	RD	F73	RD
F17	RZ/RD	F36	ZL	F55	RD	F74	ZL-LN,LK,A.L.P.
F18	ZL	F37	ZL-LN,LK,A.L.P.	F56	RZ/RD	F75	ZL-LN,LK,A.L.P.
F19	RD	F38	RD	F57	RD	F76	ZL-LN,LK,A.L.P.

F77	RZ/RD	F102	RD	F127	RD	F152	ZL
F78	ZL-LN,LK,A.L.P.	F103	RD	F128	RD	F153	ZL
F79	ZL-LN,LK,A.L.P.	F104	ZL	F129	RD	F154	ZL
F80	RS/RD	F105	RD	F130	RD	F155	ZL
F81	RD	F106	RD	F131	ZL	F156	RD
F82	RD	F107	RD	F132	ZL	F157	ZL
F83	RD	F108	RD	F133	RD	F158	ZL
F84	ZL	F109	RD	F134	ZL	F159	RS/RD
F85	ZL	F110	RD	F135	ZL	F160	ZL
F86	RD	F111	RZ/RD	F136	ZL	F161	RS/RD
F87	RS/RD	F112	RD	F137	ZL	F162	ZL
F88	RD	F113	ZL	F138	ZL	F163	ZL
F89	RD	F114	RZ/RD	F139	ZL	F164	ZL
F90	RD	F115	RD	F140	ZL	F165	ZL
F91	RD	F116	RD	F141	ZL	F166	ZL
F92	ZL	F117	RD	F142	ZL	F167	ZL
F93	RD	F118	RD	F143	ZL	F168	ZL
F94	RD	F119	RD	F144	ZL	F169	ZL
F95	RD	F120	RD	F145	ZL	F170	ZL
F96	RD	F121	RD	F146	ZL	F171	ZL
F97	ZL	F122	ZL	F147	ZL	F172	ZL
F98	RD	F123	RD	F148	ZL-A.L.P.	F173	ZL
F99	RD	F124	RD	F149	ZL	F174	ZL
F100	LZ/LD	F125	RD	F150	ZL		
F101	RD	F126	RD	F151	ZL		

**ZESTAWIENIE TERENÓW STREFY ROLNICZO-OSADNICZEJ
GMINA GRÓDEK NAD DUNAJCEM WIEŚ PODOLE**

F1	RP-RK	F35	RM	F69	RM	F103	RP
F2	RP-RK	F36	RP	F70	LZ	F104	RZ
F3	RP-RK	F37	RM	F71	RM	F105	RP
F4	RP-RK	F38	RZ-ZZ	F72	RM	F106	LZ
F5	RP	F39	RZ	F73	RM	F107	LZ
F6	RP	F40	LZ	F74	RM	F108	LZ
F7	RZ	F41	RZ-ZZ	F75	RZ-ZO	F109	LZ
F8	RZ	F42	RZ-ZZ	F76	RZ	F110	RP,RZ
F9	RM	F43	RM	F77	RP,RS	F111	RZ
F10	RZ-ZZ	F44	RM	F78	RP,RS-RK	F112	RZ
F11	RZ-ZZ	F45	RM	F79	RP	F113	LZ
F12	RM	F46	RZ	F80	LZ	F114	LZ
F13	RZ	F47	RZ-ZZ	F81	LZ	F115	RM-ZO
F14	RZ-ZZ	F48	RZ-ZZ	F82	LZ	F116	RZ-ZZ
F15	RZ-ZZ	F49	RM	F83	RZ-ZO	F117	RZ-ZZ
F16	RZ	F50	RM	F84	RP	F118	RZ
F17	RM	F51	RP-ZO	F85	RP-ZO	F119	RZ
F18	RZ-ZO	F52	RP-ZO	F86	RM-ZO	F120	RP
F19	RZ-ZO	F53	RM-ZO	F87	RP-ZO	F121	RP
F20	RZ	F54	RP-ZO	F88	RP	F122	LZ
F21	RP,RS	F55	RM	F89	RZ	F123	RZ
F22	RP,RS	F56	LZ	F90	RM	F124	RZ
F23	RP	F57	RP-ZO	F91	RM	F125	RZ
F24	RM	F58	RP	F92	RZ	F126	RZ
F25	LZ	F59	RM	F93	RZ	F127	RP,RS
F26	LZ	F60	RP-ZO	F94	RZ	F128	RP-ZO
F27	LZ	F61	RP	F95	LZ	F129	RP-ZO
F28	LZ	F62	RP	F96	RP,RZ	F130	LZ
F29	RM	F63	RP-ZO	F97	LZ	F131	RM
F30	LZ	F64	LZ	F98	LZ	F132	RM
F31	RZ	F65	LZ	F99	RP	F133	RZ
F32	RZ-ZZ	F66	LZ	F100	RP,RS	F134	RM
F33	RZ-ZZ	F67	RM-ZO	F101	RP-ZO	F135	LZ
F34	RM	F68	RP	F102	LZ	F136	RZ

F137	LZ	F144	LZ	F151	RZ-ZZ
F138	RP	F145	RP-ZO	F152	RZ-ZZ
F139	RP	F146	LZ	F153	RZ-ZZ
F140	RPRZ	F147	RZ-ZZ	F154	LZ
F141	RPRS	F148	RZ	F155	RZ-ZZ
F142	RZ-OS-ZZ	F149	RZ	F156	RZ-ZZ
F143	RZ-OS-ZZ	F150	RZ		

**ZESTAWIENIE TERENÓW STREFY OSADNICZEJ (INWESTYCYJNEJ)
GMINA GRÓDEK NAD DUNAJCEM WIEŚ PODOLE**

F1	O/ZL	F34	MNU	F67	MNU	F100	MNU
F2	PU	F35	MNU	F68	MN,ML*	F101	MN*
F3	UN	F36	MN*	F69	MN*	F102	MN-ZO*
F4	UKS	F37	MU-ZO	F70	MNU	F103	MN*
F5	UKS,KP	F38	MNU	F71	MNU-ZO	F104	MNU
F6	UKS	F39	MN*	F72	MNU-ZO	F105	MN*
F7	UO,US	F40	MN	F73	MN*	F106	MN*
F8	UN	F41	MN*	F74	MN*	F107	MN*
F9	KP	F42	MN*	F75	MN*	F108	MN*
F10	UN-ZO	F43	MN*	F76	MNU	F109	MN*
F11	UN	F44	MN*	F77	MNU	F110	MN*
F12	MNU	F45	MN*	F78	MNU-ZO	F111	MN*
F13	MNU	F46	MNU	F79	MN-ZO*	F112	MN*
F14	MN*	F47	MN,ML*	F80	MN*	F113	MNU
F15	MNU	F48	MU	F81	MN-ZO*	F114	MN,UTL*
F16	MNU*	F49	MNU	F82	MN*	F115	MNU
F17	MNU	F50	MNU	F83	MNU	F116	MN*
F18	MN*	F51	MN,ML*	F84	MN*	F117	MN*
F19	MNU-ZO	F52	MN*	F85	MNU	F118	MU
F20	MNU	F53	MN,ML*	F86	MNU-ZO	F119	MU
F21	MN*	F54	MNU	F87	MNU	F120	MNU-ZO
F22	MNU	F55	MN*	F88	MN*	F121	MN*
F23	MNU	F56	MNU	F89	MN*	F122	MN*
F24	MNU	F57	MNU	F90	MNU	F123	MN*
F25	MU	F58	MN*	F91	MNU	F124	MNU
F26	MN-ZO*	F59	MNU	F92	MNU-ZO	F125	MNU*
F27	MNU	F60	MNU-ZO	F93	MN*	F126	MN*
F28	MNU	F61	MNU-ZO	F94	MN*		
F29	MNU	F62	MN-ZO*	F95	MU		
F30	MN-ZO*	F63	MNU-ZO	F96	MN*		
F31	MN-ZO*	F64	MU	F97	MNU		
F32	MNU	F65	MU	F98	MU		
F33	MN*	F66	MN*	F99	MN*		

**ZESTAWIENIE TERENÓW STREFY WÓD POWIERZCHNIOWYCH
GMINA GRÓDEK NAD DUNAJCEM WIEŚ PODOLE**

F1	WS
F2	WS
F3	WS
F4	WS
F5	WS
F6	WS
F7	WS

**ZESTAWIENIE TERENÓW STREFY ROLNICZO-LEŚNEJ
GMINA GRÓDEK NAD DUNAJCEM WIEŚ PRZYDONICA**

G1	ZL	G63	ZL	G125	RS/RD	G187	RD
G2	ZL	G64	ZL	G126	RD	G188	RD
G3	ZL	G65	ZL	G127	RD	G189	RD
G4	ZL	G66	ZL	G128	ZL	G190	RD
G5	ZL	G67	ZL	G129	RD	G191	RD
G6	ZL	G68	ZL	G130	RD	G192	RD
G7	ZL	G69	ZL	G131	RD	G193	RD
G8	ZL	G70	ZL	G132	RD	G194	RD
G9	ZL	G71	ZL	G133	LZ/LD	G195	RD
G10	ZL	G72	ZL	G134	RD	G196	RD
G11	ZL	G73	ZL	G135	RD	G197	RD
G12	ZL	G74	ZL	G136	LZ/LD	G198	RS/RD
G13	ZL	G75	ZL	G137	ZL	G199	ZL
G14	ZL	G76	ZL	G138	RD	G200	RZ/RD
G15	ZL	G77	ZL	G139	RD	G201	RD
G16	ZL	G78	ZL	G140	RD	G202	RD
G17	ZL	G79	ZL	G141	RD	G203	RD
G18	ZL	G80	ZL	G142	RD	G204	RD
G19	ZL	G81	ZL	G143	RD	G205	RD
G20	ZL	G82	ZL	G144	RD	G206	RD
G21	ZL	G83	ZL	G145	RS/RD	G207	RD
G22	ZL	G84	ZL	G146	RD	G208	RD
G23	ZL	G85	ZL	G147	RD	G209	RD
G24	ZL	G86	ZL	G148	RD	G210	RD
G25	ZL	G87	ZL	G149	RD	G211	RD
G26	ZL	G88	ZL	G150	RD	G212	RD
G27	ZL	G89	ZL	G151	RS/RD	G213	RD
G28	ZL	G90	ZL	G152	RS/RD	G214	RD
G29	ZL	G91	ZL	G153	RD	G215	RD
G30	ZL	G92	RD	G154	RZ/RD	G216	RD
G31	ZL	G93	RD	G155	ZL	G217	RD
G32	ZL	G94	RD	G156	RS/RD	G218	RD
G33	ZL	G95	RD	G157	RZ/RD	G219	RD
G34	ZL	G96	RS/RD	G158	ZL	G220	RD
G35	ZL	G97	RD	G159	RD	G221	RD
G36	ZL	G98	RD	G160	RD	G222	RD
G37	ZL	G99	RD	G161	RD	G223	RD
G38	ZL	G100	RD	G162	RD	G224	RD
G39	ZL	G101	RS/RD	G163	RS/RD	G225	RD
G40	ZL	G102	RS/RD	G164	RD	G226	RD
G41	ZL	G103	RZ/RD	G165	RD	G227	RD
G42	ZL	G104	RD	G166	RD	G228	RD
G43	ZL	G105	RZ/RD	G167	RD	G229	RD
G44	ZL	G106	RD	G168	RD	G230	RD
G45	ZL	G107	LZ/LD	G169	RD	G231	RD
G46	ZL	G108	RD	G170	RZ/RD	G232	RD
G47	ZL	G109	RD	G171	RD	G233	RD
G48	ZL	G110	RS/RD	G172	RZ/RD	G234	ZL
G49	ZL	G111	RD	G173	RD	G235	RS/RD
G50	ZL	G112	RD	G174	RD	G236	RZ/RD
G51	ZL	G113	RD	G175	RD	G237	RS/RD
G52	ZL	G114	RZ/RD	G176	RD	G238	RD
G53	ZL	G115	RZ/RD	G177	RD	G239	RD
G54	ZL	G116	RS/RD	G178	RZ/RD	G240	RD
G55	ZL	G117	RS/RD	G179	RD	G241	RD
G56	ZL	G118	RZ/RD	G180	RD	G242	RD
G57	ZL	G119	RS/RD	G181	RD	G243	RD
G58	ZL	G120	ZL	G182	RD	G244	RD
G59	ZL	G121	ZL	G183	RZ/RD	G245	RD
G60	ZL	G122	RD	G184	RZ/RD	G246	RD
G61	ZL	G123	RS/RD	G185	RD	G247	RD
G62	ZL	G124	RD	G186	RD	G248	RD

G249	RD	G258	RD	G267	RS/RD	G276	RD
G250	RD	G259	RD	G268	RD	G277	RD
G251	RD	G260	RD	G269	RD	G278	RD
G252	RD	G261	ZL	G270	RD	G279	RD
G253	RS/RD	G262	RS/RD	G271	RZ/RD	G280	RD
G254	RS/RD-ZO	G263	RD	G272	RD	G281	RD
G255	RZ/RD	G264	RD	G273	RD	G282	RS/RD
G256	RZ/RD	G265	RD	G274	RD	G283	ZL
G257	ZL	G266	RD	G275	RD	G284	RD

**ZESTAWIENIE TERENÓW STREFY ROLNICZO-OSADNICZEJ
GMINA GRÓDEK NAD DUNAJCEM WIEŚ PRZYDONICA**

G1	RP-RK,RT	G51	RP-RK	G101	RP	G151	LZ
G2	RZ-ZZ	G52	RP	G102	RZ-ZZ-ZO	G152	RP-RS
G3	RP	G53	RP	G103	RP-ZO	G153	LZ
G4	RP-RK	G54	RP	G104	RZ-ZO	G154	RP-ZO
G5	RP-RK-ZO	G55	RP	G105	RZ	G155	RP-ZO
G6	RP-RK-OS	G56	RZ	G106	LZ-ZZ	G156	LZ
G7	RP-RK	G57	RZ-ZZ	G107	LZ-ZZ	G157	RZ
G8	RP-ZO	G58	RZ-ZZ	G108	LZ-ZZ	G158	RP
G9	RP	G59	RZ/ZZ	G109	LZ-ZZ	G159	LZ
G10	RM	G60	RZ-ZZ	G110	RM	G160	LZ
G11	RP	G61	RM-ZO	G111	RP	G161	RP,RS
G12	RM	G62	RP-ZO	G112	RP	G162	RP-ZO
G13	RM	G63	RP-ZO	G113	RP	G163	RP-ZO
G14	RM	G64	RM	G114	RP	G164	RM
G15	RP-RK	G65	RM	G115	RP	G165	RM
G16	RP-RK	G66	RZ-ZZ	G116	RP	G166	RP
G17	RP	G67	RZ-ZZ	G117	RM	G167	RZ-ZZ
G18	RP-RK	G68	RM	G118	RM	G168	RZ
G19	RP-RK	G69	RM	G119	RM	G169	RP,RS
G20	RM	G70	RM	G120	RP	G170	RZ
G21	RZ-ZO	G71	RP	G121	RP	G171	RZ-ZZ
G22	RP	G72	RP	G122	RP	G172	RZ-ZO
G23	RZ	G73	RM	G123	RP	G173	RZ-ZO
G24	RZ	G74	RZ	G124	LZ	G174	RM-ZO
G25	RP	G75	RZ-ZO	G125	RP	G175	RS-ZO
G26	RZ	G76	RZ	G126	LZ	G176	RM-ZO
G27	RP	G77	RZ	G127	RP	G177	RZ
G28	RS-ZO	G78	RS,RZ	G128	RP	G178	RP
G29	RP	G79	RP	G129	RZ-ZO	G179	RP
G30	RP	G80	RZ-ZZ	G130	LZ	G180	RP
G31	RZ-ZO	G81	RP	G131	RZ	G181	RP
G32	RZ-ZO	G82	RP-RT	G132	RZ-ZO	G182	RZ-ZO
G33	LZ	G83	RP-RT	G133	RZ-ZO	G183	RZ-ZO
G34	LZ	G84	RZ-ZO	G134	RP	G184	RZ-ZZ
G35	LZ	G85	RZ	G135	RS-ZO	G185	RZ
G36	RP	G86	RZ	G136	RZ-ZO	G186	LZ
G37	RZ	G87	RP	G137	RP,RS	G187	RZ
G38	RP	G88	RZ	G138	RP-RK	G188	LZ
G39	RZ	G89	RP,RZ	G139	LZ	G189	RM
G40	RP	G90	RP,RZ	G140	LZ	G190	RZ-ZZ
G41	RP	G91	RZ-ZO	G141	RM-ZO	G191	RZ-ZZ
G42	RP	G92	RZ-ZO	G142	LZ	G192	RP,RS
G43	RP	G93	RP,RZ-ZO	G143	LZ	G193	RZ-ZZ
G44	RP-RK	G94	RZ-ZO	G144	LZ	G194	RZ
G45	RP-RK,RB	G95	RP,RZ-ZO	G145	LZ	G195	RZ-OS
G46	RP	G96	RP	G146	RZ-ZZ	G196	RP-OS
G47	RP	G97	RP	G147	RM	G197	RP-OS
G48	RP	G98	RP	G148	RZ-ZO	G198	RP-ZO
G49	RP-RK	G99	RP-ZO	G149	RM-ZO	G199	RZ-ZO
G50	RP-RK	G100	RM	G150	RM	G200	RS-ZO

G201	RZ-ZO	G205	RPRZ	G209	RP	G213	RP
G202	RP-ZO	G206	RP-RK	G210	RP	G214	RZ-ZO
G203	RZ-ZO	G207	RZ	G211	RP-RK,RB	G215	RZ-ZZ
G204	RZ-ZZ-ZO	G208	RZ	G212	LZ-LK	G216	RZ

**ZESTAWIENIE TERENÓW STREFY OSADNICZEJ (INWESTYCYJNEJ)
GMINA GRÓDEK NAD DUNAJCEM WIEŚ PRZYDONICA**

G1	UO,US	G37	MNU	G73	MU	G109	MNU-ZO
G2	UKS,KP	G38	MNU	G74	MU	G110	MNU
G3	ZC	G39	MNU	G75	MU	G111	MNU
G4	UKS	G40	MN*	G76	MNU	G112	MN*
G5	UN-ZO	G41	MN*	G77	MU	G113	MU
G6	K	G42	MU	G78	MNU	G114	MN*
G7	ZP	G43	MU	G79	MU	G115	MN*
G8	ZC	G44	MN-ZO*	G80	MN	G116	MNU
G9	UN	G45	MU-ZO	G81	MU	G117	MN-ZO*
G10	UN-ZO	G46	MU	G82	MU	G118	MN*
G11	MU-ZO	G47	MU	G83	MNU	G119	MNU
G12	MNU	G48	MNU	G84	MU	G120	MN*
G13	MNU	G49	MU	G85	MNU	G121	MN*
G14	MN*	G50	MU-ZO	G86	MNU	G122	MNU
G15	MNU	G51	MU	G87	MNU	G123	MNU
G16	MU-ZO	G52	MU	G88	MU	G124	MNU
G17	MU	G53	MU	G89	MNU*	G125	MU
G18	MU	G54	MN*	G90	MNU	G126	MNU
G19	MU	G55	MU-ZO	G91	MN*	G127	MNU
G20	MNU	G56	MN	G92	MNU-ZO	G128	MNU-ZO
G21	MNU	G57	MN*	G93	MNU	G129	MN*
G22	MNU	G58	MU	G94	MNU	G130	MN*
G23	MN*	G59	MU	G95	MNU	G131	MN*
G24	MN*	G60	MU	G96	MNU	G132	MN*
G25	MNU	G61	MNU	G97	MNU	G133	MU
G26	MNU	G62	MNU	G98	MNU	G134	MN*
G27	MN*	G63	MN*	G99	MN,UTL	G135	MU-ZO
G28	MN*	G64	MNU	G100	MNU	G136	MU
G29	MN*	G65	MN*	G101	MNU	G137	MU
G30	MU-ZO	G66	MU	G102	MNU-ZO	G138	MNU
G31	MU	G67	MN*	G103	MNU-ZO	G139	MN*
G32	MU-ZO	G68	MNU	G104	MNU	G140	MN*
G33	MNU-ZO	G69	MU-ZO	G105	MNU-ZO	G141	MU-OS
G34	MNU-ZO	G70	MN*	G106	MN-ZO*	G142	MNU
G35	MNU-ZO	G71	MN*	G107	MNU-ZO	G143	MNU
G36	MN*	G72	MU	G108	MNU		

**ZESTAWIENIE TERENÓW STREFY WÓD POWIERZCHNIOWYCH
GMINA GRÓDEK NAD DUNAJCEM WIEŚ PRZYDONICA**

G1	WS	G14	WS
G2	WS	G15	WS
G3	WS	G16	WS
G4	WS	G17	WS
G5	WS	G18	WS
G6	WS	G19	WS
G7	WS	G20	WS
G8	WS	G21	WS
G9	WS		
G10	WS		
G11	WS		
G12	WS		
G13	WS		

**ZESTAWIENIE TERENÓW STREFY ROLNICZO-LEŚNEJ
GMINA GRÓDEK NAD DUNAJCEM WIEŚ ROZTOKA**

H1	ZL	H35	ZL	H69	RD	H103	RD
H2	ZL	H36	ZL	H70	RD	H104	RD
H3	ZL	H37	ZL	H71	RD	H105	RD
H4	ZL	H38	ZL	H72	RD	H106	RD
H5	ZL	H39	ZL	H73	RD	H107	RZ/RD
H6	ZL	H40	ZL	H74	RS/RD	H108	RD
H7	ZL	H41	ZL	H75	RD	H109	RD
H8	ZL	H42	ZL	H76	RD	H110	RD
H9	ZL	H43	ZL	H77	ZL	H111	RD
H10	ZL	H44	ZL	H78	RD	H112	RD
H11	ZL	H45	ZL	H79	RD	H113	RZ/RD
H12	ZL	H46	ZL	H80	RD	H114	RD
H13	ZL	H47	ZL	H81	RD	H115	RZ/RD
H14	ZL	H48	ZL	H82	RD	H116	RZ/RD
H15	ZL	H49	ZL	H83	RD	H117	RD
H16	ZL	H50	ZL	H84	RD	H118	RD
H17	ZL	H51	ZL	H85	RD	H119	RD
H18	ZL	H52	ZL	H86	RD	H120	RD
H19	ZL	H53	ZL	H87	RD	H121	RD
H20	ZL	H54	ZL	H88	RD	H122	RS/RD
H21	ZL	H55	ZL	H89	RD	H123	RD
H22	ZL-LW	H56	ZL	H90	RZ/RD	H124	RD
H23	ZL	H57	ZL	H91	RD	H125	RZ/RD
H24	ZL	H58	ZL	H92	RD	H126	ZL
H25	ZL	H59	ZL-LN,LK,A.L.P.	H93	RD	H127	RS/RD
H26	ZL	H60	ZL	H94	RD	H128	RS/RD-RW
H27	ZL	H61	ZL	H95	RD	H129	ZL-LW
H28	ZL	H62	ZL	H96	RD		
H29	ZL	H63	ZL	H97	RD		
H30	ZL	H64	H63	H98	RD		
H31	ZL	H65	ZL	H99	RD		
H32	ZL	H66	ZL	H100	RD		
H33	ZL,LW	H67	ZL	H101	RD		
H34	ZL	H68	ZL	H102	RD		

**ZESTAWIENIE TERENÓW STREFY ROLNICZO-OSADNICZEJ
GMINA GRÓDEK NAD DUNAJCEM WIEŚ ROZTOKA**

H1	RP-RE	H23	RM	H45	RZ	H67	RM
H2	RP-RE	H24	RM	H46	RZ-RT,OS	H68	RZ
H3	RP-ZW	H25	RZ-ZZ	H47	RP,RZ	H69	RP,RS
H4	RP-ZW	H26	RZ-RT,OS	H48	RP	H70	RP-RK
H5	RP-ZZ,RE	H27	RZ-ZO	H49	RP-RT	H71	RP-RK
H6	RP-RE	H28	RZ-ZO	H50	RP	H72	RM
H7	RP-ZZ	H29	RZ-RT-ZO	H51	RP	H73	RM
H8	RP-ZW	H30	RZ-ZO	H52	RP	H74	RZ,RK
H9	RP-ZZ	H31	RP-ZO	H53	RM	H75	RZ,RK
H10	RP-ZW	H32	RZ	H54	RM	H76	RP
H11	RP-ZW	H33	RM	H55	RZ	H77	RP
H12	RP-ZZ	H34	RP-RT	H56	RM	H78	RP-OS
H13	RP-ZW	H35	RM	H57	RP,RZ	H79	RM
H14	RP-RE	H36	RM	H58	RM	H80	RP
H15	RM-ZW	H37	RP	H59	RM	H81	RM
H16	RM	H38	RM	H60	RM	H82	RM-RW
H17	RM	H39	RZ-ZO	H61	RM	H83	RM
H18	RP-ZW	H40	RZ-ZO	H62	RM	H84	RP-RW
H19	RM	H41	RZ	H63	RM	H85	RP
H20	RM	H42	RM	H64	RM	H86	RM
H21	RP	H43	RZ-RT	H65	RP	H87	RM
H22	RM	H44	RP-ZO	H66	RM	H88	RM

H89	RP	H105	RM	H121	RM	H137	RZ
H90	RP	H106	RZ-ZO	H122	RP-ZW	H138	RP-ZZ
H91	RP	H107	RS,RZ	H123	RZ-RT-ZO	H139	RP-RE,-ZZ
H92	RP	H108	RM	H124	RZ-RT	H140	RP-RE,-ZZ
H93	RP	H109	RZ	H125	RZ	H141	RP-ZZ
H94	RP-RT	H110	RM	H126	RZ-ZZ	H142	RP-ZZ
H95	RP	H111	RZ-RK,RW	H127	RZ-ZO	H143	RZ-ZZ
H96	RZ	H112	RZ-RW	H128	RZ-RT-OS	H144	RZ-ZZ
H97	RZ-ZZ	H113	LZ	H129	RZ-RT-ZO	H145	RP,RZ-RW
H98	RP-ZO	H114	RZ	H130	RM-ZO	H146	RP
H99	RP-ZO	H115	RM	H131	RZ-ZO	H147	RZ
H100	LZ	H116	RZ-ZO	H132	RZ,RS-ZO		
H101	RZ	H117	RM-ZO	H133	RZ		
H102	RZ,RK	H118	RM-ZO	H134	RZ-RT		
H103	RZ,RK	H119	RZ-ZO	H135	RP-RE		
H104	RPRS	H120	RP	H136	RZ-OS		

**ZESTAWIENIE TERENÓW STREFY OSADNICZEJ (INWESTYCYJNEJ)
GMINA GRÓDEK NAD DUNAJCEM WIEŚ ROZTOKA**

H1	UO,US	H31	MU-ZO	H61	MN,UTL	H91	MN,ML*
H2	UKS	H32	MU-OS	H62	MNU	H92	MU
H3	UN	H33	MN*	H63	MNU	H93	MN,UTL-ZO*
H4	UN	H34	MN*	H64	MNU	H94	MU-OS
H5	UN	H35	MNU-ZO	H65	MNU-ZW	H95	MU-ZO
H6	W(U)	H36	MN*	H66	MNU-ZW	H96	MU-ZO
H7	W(U)	H37	MN*	H67	MN-ZW*	H97	MNU-ZO
H8	UK	H38	MNU-ZO	H68	MN-ZW*	H98	MNU
H9	W(U)	H39	MNU	H69	MN-ZW*	H99	MNU
H10	MNU,P	H40	MU	H70	MNU	H100	MN-ZW
H11	PU/MN	H41	MNU	H71	MNU	H101	MNU
H12	MU	H42	MN,UTL	H72	MNU-ZW	H102	MU-ZO
H13	MNU-ZO	H43	MU	H73	MNU-ZW	H103	MU-ZO
H14	MN,ML*	H44	MN*	H74	RE/MU-ZW	H104	MU-ZO
H15	MN*	H45	MN*	H75	MU-ZO	H105	MN*
H16	MN*	H46	MU-S	H76	MU	H106	MU-ZO
H17	MN*	H47	MNU-ZO	H77	MU-ZO	H107	MN*
H18	MU	H48	MNU	H78	MU-ZO	H108	MN-ZW*
H19	MNU	H49	MU-ZO	H79	MN*-W	H109	MU
H20	MU	H50	MU-ZO	H80	MN*	H110	MNU
H21	MN*	H51	MU	H81	MNU-ZO	H111	MU
H22	MN,ML*	H52	MN*	H82	MU	H112	MNU
H23	MN,ML*	H53	MNU	H83	MU	H113	MN*
H24	MN,ML*	H54	MU-ZO	H84	MN*	H114	MN,UTL
H25	MNU-ZO	H55	MN*	H85	MN*	H115	MN*
H26	MN-ZO*	H56	MNU	H86	MN*	H116	MU-ZO,-W
H27	MN*	H57	MN*	H87	MNU	H117	MN*-W
H28	MN*	H58	MNU	H88	MNU	H118	MU-ZO,W
H29	MN*	H59	MNU	H89	MU-OS		
H30	MNU	H60	MNU	H90	MNU		

**ZESTAWIENIE TERENÓW STREFY WÓD POWIERZCHNIOWYCH
GMINA GRÓDEK NAD DUNAJCEM WIEŚ ROZTOKA**

H1	WSz	H9	WS
H2	WS	H10	WS
H3	WS	H11	WS
H4	WS		
H5	WS		
H6	WS		
H7	WS		
H8	WS		

**ZESTAWIENIE TERENÓW STREFY ROLNICZO-LEŚNEJ
GMINA GRÓDEK NAD DUNAJCEM WIEŚ ROŻNÓW**

I1	RD	I41	RD	I81	RD	I121	RD
I2	ZL	I42	RD	I82	ZL	I122	ZL-A.L.P.
I3	ZL	I43	RD	I83	RD	I123	RD
I4	ZL	I44	RD	I84	RD	I124	ZL
I5	RD	I45	RD	I85	RD	I125	ZL
I6	RD	I46	ZL	I86	RD	I126	ZL
I7	RD	I47	ZL	I87	RD	I127	ZL
I8	RZ/RD	I48	RD	I88	ZL	I128	ZL
I9	ZL	I49	ZL	I89	RD	I129	ZL
I10	RD	I50	ZL	I90	RD	I130	ZL-A.L.P.
I11	ZL	I51	ZL	I91	RD	I131	ZL
I12	RS/RD	I52	ZL	I92	RD	I132	ZL
I13	RD	I53	ZL-LN,LK,A.L.P.	I93	RD	I133	ZL
I14	RD	I54	ZL-LN,LK,A.L.P.	I94	ZL	I134	ZL
I15	RD	I55	ZL	I95	RD	I135	ZL
I16	ZL	I56	ZL	I96	RD	I136	ZL
I17	ZL	I57	ZL	I97	RS/RD	I137	ZL
I18	RD	I58	ZL	I98	RS/RD	I138	ZL
I19	RD	I59	ZL	I99	RD	I139	ZL
I20	RD	I60	ZL	I100	RD	I140	ZL
I21	RD	I61	RD	I101	RD	I141	ZL
I22	RP/RD	I62	RZ/RD	I102	RD	I142	RD
I23	RD	I63	RD	I103	ZL	I143	ZL
I24	RD	I64	RD	I104	RD	I144	ZL
I25	ZL	I65	ZL	I105	RD	I145	ZL
I26	RD	I66	ZL	I106	RD	I146	ZL
I27	RD	I67	RD	I107	RD	I147	ZL
I28	RZ/RD	I68	RD	I108	RD	I148	ZL
I29	ZL	I69	ZL	I109	RD	I149	ZL
I30	RD	I70	RD	I110	ZL	I150	ZL
I31	RZ/RD	I71	RD	I111	ZL	I151	ZL
I32	RS/RD	I72	RD	I112	ZL	I152	ZL
I33	ZL	I73	RD	I113	ZL	I153	RZ/RD
I34	ZL	I74	RD	I114	ZL	I154	ZL
I35	RD	I75	RD	I115	ZL	I155	ZL
I36	ZL	I76	RD	I116	ZL	I156	RZ/RD
I37	RD	I77	RD	I117	ZL	I157	ZL
I38	RD	I78	RD	I118	ZL		
I39	ZL	I79	RD	I119	ZL		
I40	ZL	I80	RS/RD	I120	ZL		

**ZESTAWIENIE TERENÓW STREFY ROLNICZO-OSADNICZEJ
GMINA GRÓDEK NAD DUNAJCEM WIEŚ ROŻNÓW**

I1	RZ	I17	RS	I33	RP-ZZ	I49	RZ-ZO
I2	RP-RK	I18	RZ	I34	RP-ZW	I50	RM
I3	RP-RT,-RK	I19	RM	I35	RP-ZW	I51	RZ-ZO
I4	RP-RK,RW	I20	RP-OS	I36	RP-ZW	I52	RZ-ZO
I5	RP,RZ	I21	RP-ZZ	I37	RP-ZW	I53	RM-ZO
I6	RS	I22	RP-ZZ	I38	RZ-ZZ	I54	RP
I7	RZ-ZO	I23	RZ-ZZ	I39	RM-ZO	I55	RM
I8	RZ	I24	RZ	I40	RZ	I56	RZ-OS
I9	RZ	I25	RP	I41	RZ	I57	RZ-ZO
I10	RP	I26	RP-ZO	I42	RP-ZO	I58	RZ-ZO
I11	RP	I27	RP-ZZ	I43	RZ-ZO	I59	RP-RT,-ZO
I12	RP	I28	RP-ZZ	I44	RM	I60	RP-ZO
I13	RS-ZO	I29	RP-ZZ	I45	RP	I61	RZ-ZO
I14	RS-ZO	I30	RP-ZZ,RW	I46	RP-ZO	I62	RP-ZO
I15	RS-ZO	I31	RP-ZW	I47	RP	I63	RZ
I16	RS-OS	I32	RP-ZZ	I48	RS-ZO	I64	RZ

I65	RM	I118	RP-ZW	I171	RP-ZZ,RE,RW	I224	RZ-ZZ
I66	RP	I119	RP-RE	I172	RM	I225	RP
I67	LZ	I120	RM	I173	RP-RE	I226	RP-RT
I68	RP-RE,ZZ	I121	RZ-RK	I174	RP	I227	RZ-RT
I69	RP	I122	RM	I175	RP-RK,RB	I228	RP-RT
I70	RP	I123	RZ-ZZ	I176	RP	I229	RP-RT
I71	RP-RE	I124	RP-ZZ	I177	RP	I230	RP-RT,RE
I72	RP	I125	RM-ZW	I178	RP	I231	RP-RT
I73	RP-ZZ	I126	RZ-ZZ	I179	RP	I232	RP-RT,RE
I74	RP-ZO	I127	RP-ZZ	I180	RM-ZO	I233	RS-OS
I75	RZ-ZO	I128	RM	I181	RM	I234	RM
I76	RP	I129	LZ	I182	RP-ZZ,RE	I235	RM
I77	RP	I130	LZ	I183	RP-ZZ,RE	I236	RP-RT
I78	RP	I131	RZ-ZO	I184	RP-ZZ,RE	I237	RZ-ZW
I79	RZ-ZO	I132	RZ-ZO	I185	RP-ZZ	I238	RZ-ZW
I80	RP	I133	RS-ZO	I186	RPRZ	I239	RP-RW
I81	RP	I134	RP	I187	RZ-ZZ	I240	RP-RW
I82	RP-ZO	I135	RZ	I188	RZ-ZO	I241	RP
I83	RP	I136	RZ	I189	RZ-ZO	I242	RP
I84	RM	I137	RZ-ZZ	I190	RM-ZO	I243	RZ-ZO
I85	RM	I138	RZ-ZZ	I191	RM	I244	RZ-ZO
I86	RM-ZO	I139	RM-ZO	I192	RM	I245	RZ-ZZ,ZO
I87	RM-ZO	I140	RZ-OS	I193	RP	I246	RM-ZO
I88	RP	I141	RZ-ZO	I194	RM	I247	RM
I89	RP	I142	RZ,RS-ZO	I195	RM	I248	RZ-RT
I90	RM	I143	RZ-ZO	I196	RP-RK	I249	RP
I91	RP-ZO	I144	RZ	I197	RPRZ	I250	RP-OS
I92	RZ-ZZ	I145	RZ-ZO	I198	RZ,RK-OS	I251	RP-OS
I93	RZ-ZZ	I146	RM	I199	RS-ZO	I252	RM-ZW
I94	RM	I147	RZ	I200	RS-ZO	I253	RP-ZW
I95	RM	I148	RZ-OS	I201	RZ	I254	RS-ZO
I96	RM	I149	RZ-ZO	I202	RM-ZO	I255	RZ,RK-OS
I97	RM	I150	RP-ZO	I203	RZ	I256	RP-ZW
I98	RM	I151	RM	I204	RP	I257	RP-ZW
I99	RM	I152	RM	I205	RM	I258	RP-ZZ
I100	RP	I153	RM	I206	RZ-ZZ	I259	RZ-ZZ
I101	RZ	I154	RM	I207	RZ	I260	RP-RE,-ZZ
I102	RP	I155	RM	I208	RZ	I261	RP-RE,-ZZ
I103	RM	I156	RM	I209	RZ-RT	I262	RP-RE,-ZZ
I104	RM	I157	RM	I210	LZ	I263	RP-ZZ,RW
I105	RM-ZW	I158	RM	I211	RZ	I264	RP-ZZ,RE,RW
I106	RM-ZW	I159	RM	I212	RZ	I265	RP-RT
I107	RM-ZW	I160	RZ-ZO	I213	RZ	I266	RP-ZZ,-RT
I108	RM-ZW	I161	RM	I214	RZ	I267	RP-RE,-ZZ,-RT
I109	RM-ZW	I162	RM	I215	RZ-OS	I268	RP-ZZ,-RT
I110	RM-ZW	I163	RM	I216	RZ-ZO	I269	RP-ZZ
I111	RM	I164	RM	I217	RZ-ZO	I270	RP-RW
I112	RM	I165	RM	I218	RP-ZZ	I271	RP-RW
I113	RP-ZO	I166	RP	I219	RZ-ZO	I272	RP-ZZ
I114	RP-ZO	I167	RP	I220	RZ	I273	RPRZ-ZO
I115	RP-ZZ	I168	RP-ZW	I221	RZ	I274	RM-RW
I116	RP-ZZ	I169	LZ	I222	RZ-ZZ	I275	RP
I117	RP-ZW	I170	RP-ZW	I223	RZ-ZZ		

**ZESTAWIENIE TERENÓW STREFY OSADNICZEJ (INWESTYCYJNEJ)
GMINA GRÓDEK NAD DUNAJCEM WIEŚ ROŻNÓW**

I1	UKS,KP	I7	E	I13	UK	I19	KP
I2	ZC	I8	US-W,S	I14	UO,UT-W	I20	KS
I3	UO,US	I9	RU-ZO	I15	UN	I21	UZ
I4	KP	I10	UT,UN-ZO	I16	UN	I22	UK
I5	UN-ZO	I11	UN-ZO	I17	ZP	I23	PU
I6	UK	I12	UN	I18	ZD	I24	UN

I25	UN	I90	MN-ZW*	I155	MNU	I220	MNU
I26	UI	I91	MNU-ZW	I156	MNU	I221	MNU
I27	PU	I92	MNU	I157	MN*	I222	MNU*
I28	UN,KU	I93	MNU-ZW	I158	MNU	I223	MNU
I29	UK,ZP	I94	MN-ZO*	I159	MN,UTL	I224	MNU
I30	UN	I95	MNU-ZO	I160	MN,ML*	I225	MU
I31	UN	I96	MNU-ZO	I161	MN,ML*	I226	MN*
I32	UN-ZW	I97	MNU	I162	MN*	I227	MNU
I33	PG	I98	MNU	I163	MNU-ZO	I228	MNU
I34	UN	I99	MNU	I164	MN-ZO*	I229	MNU-ZO
I35	W(PW)	I100	MU-ZO	I165	MNU-ZO	I230	MNU-ZO
I36	W(U)	I101	MU	I166	MNU-ZW	I231	MN-ZO*
I37	W(U)	I102	MNU	I167	MNU	I232	MN*
I38	W(ZB)	I103	MU	I168	MN*	I233	MNU
I39	W(ZB)	I104	MN-ZO*	I169	MNU-ZW	I234	MU
I40	W(ZB)	I105	MU	I170	MNU	I235	MU
I41	UTW	I106	MNU	I171	MN,ML*	I236	MNU
I42	W(U)	I107	MNU	I172	MNU-ZO	I237	MU
I43	W(U)	I108	MNU-ZO	I173	MN-ZO*	I238	MN*
I44	US-W	I109	MU-ZO	I174	MNU-ZO	I239	MNU
I45	K	I110	MU-ZO	I175	MNU	I240	MNU-ZO
I46	P*	I111	MU-OS	I176	MU-ZO	I241	MNU
I47	W(U)	I112	MU-OS	I177	MU	I242	MNU-ZO
I48	KP	I113	MU-ZO	I178	MNU	I243	MNU
I49	UKS*	I114	MU-ZO	I179	MU	I244	MNU
I50	W(ZB)	I115	MU-ZO	I180	MU-ZO	I245	MNU-ZO
I51	ZP	I116	MN*	I181	MNU-ZW	I246	MN,UTL*
I52	ZP	I117	MNU	I182	MNU-ZW	I247	MN,UTL
I53	UN	I118	MN*	I183	MN-ZW*	I248	MNU
I54	ZL/US	I119	MN*	I184	MN-ZW*	I249	MNU-ZO
I55	US	I120	MNU	I185	MNU-ZW	I250	MNU
I56	UN	I121	MNU	I186	MN-ZW*	I251	MNU
I57	UT	I122	MU	I187	MN-ZW*	I252	ZL/UTL-Z
I58	RU	I123	MNU	I188	MNU-ZW	I253	ZL,UTL-Z
I59	RU	I124	MN*	I189	MN-ZW*	I254	MNU-ZO
I60	PU	I125	MU	I190	MNU-ZW	I255	MNU
I61	UTW	I126	MU	I191	MN-ZW*	I256	MNU
I62	ZP	I127	MU	I192	MN-ZW*	I257	MNU
I63	ZP	I128	MU-ZO	I193	MNU-ZW	I258	MNU-ZO
I64	T	I129	MU-ZO	I194	MNU-ZW	I259	MNU-ZO
I65	IT	I130	MNU	I195	MN-ZW*	I260	MNU
I66	IT	I131	MNU	I196	MNU-ZW	I261	MNU
I67	MNU	I132	MN*	I197	MNU	I262	MN*
I68	US	I133	MNU	I198	MN*	I263	MNU
I69	MNU*	I134	MN*	I199	MN,ML*	I264	MNU
I70	MNU	I135	MNU	I200	MNU-ZW	I265	MN*
I71	MNU	I136	MNU	I201	MNU-ZW	I266	MN*
I72	MNU	I137	MNU	I202	MN-ZW*	I267	MN*
I73	MNU	I138	UN	I203	MNU-ZW	I268	MN*
I74	MNU	I139	MN*	I204	MN,ML-ZW*	I269	MU
I75	MNU	I140	MN*	I205	UTL-ZO	I270	MU
I76	MNU	I141	MNU-ZW	I206	MNU-ZW	I271	MU-ZO
I77	MN-ZW*	I142	MN*	I207	MU-ZW	I272	MN/UTL-ZO
I78	MNU-ZW	I143	MNU	I208	MN*	I273	MN/UTL-ZO
I79	MNU-ZW	I144	MNU	I209	MNU-ZO	I274	MN/UTL
I80	MU-ZW	I145	MNU	I210	MN,UTL-ZO	I275	MN/UTL
I81	MU-ZW	I146	MNU	I211	ZL/UTL-Z	I276	ZL/UTL-Z,ZO
I82	MN-ZW*	I147	MNU	I212	MNU	I277	MNU-ZO
I83	MN-ZW*	I148	MNU	I213	ZL/UTL-Z	I278	ZL/UTL-Z-ZO
I84	MU-ZW	I149	MU	I214	MNU	I279	MNU
I85	MU-ZW	I150	MN*	I215	MNU	I280	UTL-Z
I86	MNU	I151	MNU	I216	MNU-W	I281	ZL/UTL-Z
I87	MU-ZO	I152	MN*	I217	MNU	I282	MNU
I88	MU-ZW	I153	MNU	I218	MN,UTL-W	I283	ML*
I89	MN-ZW*	I154	MNU	I219	UTL	I284	MNU-ZO

I285	MU-ZO	I312	MN*	I339	MN,UTL	I366	MN-ZW*
I286	MU-ZO	I313	MNU	I340	MN-ZO*	I367	MN-ZW*
I287	MU-ZO	I314	MN*	I341	ZL/UTL-Z	I368	MU-ZW
I288	MNU	I315	MN*	I342	ZL/UTL-Z	I369	MU-ZW
I289	MNU	I316	MU-OS	I343	MN*	I370	MN-ZO*
I290	MN*-ZO	I317	MNU-OS	I344	RE/MNU-ZW	I371	MN-ZW*
I291	MNU*	I318	MNU	I345	RE/MU-ZW	I372	MN-ZW*
I292	MNU	I319	MNU-ZO	I346	RE/MNU-ZW	I373	MNU-ZO
I293	MNU	I320	MN,UTL-ZO	I347	RE/MNU-ZW	I374	MNU
I294	MN*	I321	MN-ZO*	I348	ZN	I375	MNU
I295	MNU-ZO	I322	MN-ZO*	I349	ZN	I376	MNU-ZW
I296	MNU	I323	MN*	I350	ZN	I377	MN-ZW*
I297	MN*	I324	MN*	I351	ZN	I378	MN-ZW*
I298	MU	I325	MNU	I352	ZP	I379	UTL-ZO*
I299	MU	I326	MNU	I353	ZP	I380	MNU-ZW
I300	MU-ZO	I327	MN*	I354	ZP	I381	ZN
I301	MU	I328	MN,UTL	I355	ZP	I382	MN-ZW*
I302	MU	I329	MN*	I356	ZN	I383	MNU-W
I303	MN,ML*	I330	MN*	I357	MNU	I384	MNU-W
I304	MU	I331	ML*	I358	MN*-W	I385	UTL
I305	MU	I332	UT	I359	MN-ZW*	I386	MNU-S
I306	MU-ZO	I333	UT	I360	ZP/ZL	I387	MNU-ZW,S
I307	MU	I334	MNU	I361	ZP	I388	MNU-ZW,S
I308	MN*	I335	MN	I362	MNU	I389	MNU*-W
I309	UTL,MN*	I336	MN,UTL	I363	MNU		
I310	ZL/UTL-Z	I337	MN,UTL	I364	MNU-S		
I311	MN,ML*	I338	ML*	I365	MN-ZO		

**ZESTAWIENIE TERENÓW STREFY WÓD POWIERZCHNIOWYCH
GMINA GRÓDEK NAD DUNAJCEM WIEŚ ROŻNÓW**

I1	WSz	I9	WS
I2	WSz	I10	WS
I3	WSz	I11	WS
I4	WSz	I12	WS
I5	WS	I13	WS
I6	WS	I14	WS
I7	WS	I15	WS
I8	WS		

**ZESTAWIENIE TERENÓW STREFY ROLNICZO-LEŚNEJ
GMINA GRÓDEK NAD DUNAJCEM WIEŚ SIENNA**

J1	RS/RD	J20	RD	J39	RS/RD	J58	ZL
J2	RD	J21	RD	J40	RD	J59	ZL
J3	RD	J22	RD	J41	RD	J60	ZL
J4	RD	J23	RD	J42	RZ/RD	J61	ZL
J5	RZ/RD	J24	RZ/RD	J43	RZ/RD		
J6	RD	J25	RD	J44	LZ		
J7	RD	J26	RD	J45	ZL		
J8	RD	J27	RD	J46	ZL		
J9	RS/RD	J28	RD	J47	ZL		
J10	ZL	J29	RD	J48	ZL		
J11	RD	J30	RZ/RD	J49	ZL		
J12	RZ/RD	J31	RD	J50	ZL		
J13	RS/RD	J32	RD	J51	ZL		
J14	RS/RD	J33	RD	J52	ZL		
J15	RD	J34	RD	J53	ZL		
J16	RD	J35	RD	J54	ZL		
J17	RD	J36	RD	J55	LZ/LD		
J18	RD	J37	ZL	J56	LZ/LD		
J19	RD	J38	RS/RD	J57	ZL		

**ZESTAWIENIE TERENÓW STREFY ROLNICZO-OSADNICZEJ
GMINA GRÓDEK NAD DUNAJCEM WIEŚ SIENNA**

J1	RZ-RK	J22	RP-RK	J43	RP-RK-ZO	J64	RM-ZO
J2	RP-RK	J23	RP-RK	J44	RZ-ZZ	J65	RM-ZO
J3	RP-RT-RK	J24	RP	J45	RP,RS	J66	LZ-ZZ
J4	RP-RT-RK	J25	RS-ZO	J46	RP,RS	J67	RP
J5	RP-RT-RK-ZO	J26	RZ-ZO	J47	LZ	J68	RM-ZO
J6	RZ-RK	J27	RM	J48	LZ	J69	RZ-ZO
J7	RZ-ZO	J28	RZ	J49	LZ	J70	RZ-ZO
J8	RP	J29	RZ	J50	RP	J71	RM-ZO
J9	RP	J30	RM	J51	LZ	J72	RZ-ZO
J10	RP	J31	RM	J52	RP-OS	J73	RS,RZ-ZO
J11	RP-OS	J32	RP,RS	J53	RP-ZO	J74	RP
J12	RS-ZO	J33	RZ-ZO	J54	RP	J75	LZ
J13	LZ	J34	RP,RS	J55	RP-RK-ZO	J76	LZ-ZZ
J14	RP	J35	RP,RS	J56	RZ-ZZ-RT	J77	LZ
J15	RS-ZO	J36	RP-ZO	J57	RZ-ZZ	J78	RP-RK
J16	RS-ZO	J37	LZ	J58	RP	J79	LZ
J17	RZ	J38	RZ-RK	J59	RP-ZO	J80	RP,RS
J18	RM-ZO	J39	RZ-ZO	J60	RP	J81	LZ
J19	RM	J40	RP-RK-ZO	J61	LZ	J82	RP-OS
J20	RM	J41	RP-ZO	J62	RZ-ZO	J83	RP-OS
J21	RP,RS	J42	LZ	J63	RP-ZO		

**ZESTAWIENIE TERENÓW STREFY OSADNICZEJ (INWESTYCYJNEJ)
GMINA GRÓDEK NAD DUNAJCEM WIEŚ SIENNA**

J1	UO,US-S	J22	MNU-ZO	J43	MNU	J64	MN-ZO*
J2	UN	J23	MNU-ZO	J44	MU	J65	MU
J3	US	J24	MNU-ZO	J45	MU	J66	MN*
J4	UN	J25	MNU-ZO	J46	MN*	J67	MN,ML-ZO*
J5	UKS	J26	MNU-ZO	J47	MNU	J68	MN,ML-ZO*
J6	PU-ZO	J27	MNU-ZO	J48	MNU	J69	MN,ML-ZO*
J7	RU	J28	MN-ZO*	J49	MN*	J70	MN*
J8	UN	J29	MU-ZO	J50	MNU	J71	ZL/UTL-Z-OS
J9	UKS	J30	MU-ZO	J51	MNU-ZO	J72	ZN/UTW
J10	ZC,ZCW	J31	MNU	J52	MNU-ZO	J73	ZN
J11	K	J32	MNU	J53	MNU-ZO	J74	ZN
J12	KP*	J33	MN*	J54	MNU-ZO	J75	MN*
J13	MNU*	J34	MNU	J55	MNU-ZO	J76	MU-ZO
J14	MNU	J35	MN-ZO*	J56	MNU	J77	MN-ZO*
J15	MNU-ZO	J36	MNU	J57	MU	J78	MN*-ZO
J16	MN*	J37	MNU	J58	MNU	J79	UTE/UTL
J17	MNU*	J38	MN,UTL	J59	MN*	J80	MNU-ZO,S
J18	MNU-ZO*	J39	MNU	J60	MU		
J19	MNU-ZO	J40	MNU	J61	MU-ZO		
J20	MNU-ZO	J41	MNU*	J62	MNU-ZO		
J21	MNU-ZO	J42	MNU*	J63	MN-ZO		

**ZESTAWIENIE TERENÓW STREFY WÓD POWIERZCHNIOWYCH
GMINA GRÓDEK NAD DUNAJCEM WIEŚ SIENNA**

J1	WSz
J2	WSz
J3	WS
J4	WS

**ZESTAWIENIE TERENÓW STREFY ROLNICZO-LEŚNEJ
GMINA GRÓDEK NAD DUNAJCEM WIEŚ TROPIE**

K1	ZL-A.L.P.	K39	ZL	K77	RD	K115	RD
K2	ZL	K40	ZL	K78	RD	K116	RS/RD
K3	ZL	K41	ZL	K79	RD	K117	RZ/RD
K4	ZL	K42	ZL	K80	RD	K118	RD
K5	ZL	K43	ZL	K81	RD	K119	RZ/RD
K6	ZL	K44	ZL	K82	RD	K120	RZ/RD
K7	ZL	K45	ZL	K83	RD	K121	RD
K8	ZL	K46	ZL	K84	RD	K122	RD
K9	ZL	K47	ZL	K85	RD	K123	RD
K10	ZL	K48	ZL	K86	RD	K124	RD
K11	ZL	K49	ZL	K87	RD	K125	RZ/RD
K12	ZL	K50	ZL	K88	RD	K126	RD
K13	ZL	K51	ZL	K89	RD	K127	RS/RD
K14	ZL	K52	ZL	K90	RD	K128	RD
K15	ZL	K53	ZL	K91	RD	K129	RD
K16	ZL	K54	ZL	K92	RD	K130	RD
K17	ZL	K55	ZL	K93	RD	K131	RD
K18	ZL	K56	ZL	K94	RD	K132	RD
K19	ZL	K57	ZL	K95	RD	K133	RZ/RD
K20	ZL	K58	ZL	K96	RD	K134	RZ/RD
K21	ZL	K59	ZL	K97	RD	K135	RD
K22	ZL	K60	ZL	K98	RD	K136	RD
K23	ZL	K61	ZL	K99	RD	K137	RD
K24	ZL	K62	ZL	K100	RD	K138	RD
K25	ZL	K63	ZL	K101	RD	K139	RD
K26	ZL	K64	ZL	K102	RD	K140	RZ/RD
K27	ZL	K65	ZL	K103	RD	K141	RS/RD
K28	ZL	K66	ZL	K104	RD	K142	RZ/RD
K29	ZL	K67	ZL	K105	RD	K143	ZL
K30	ZL	K68	ZL	K106	RD	K144	RD
K31	ZL	K69	ZL	K107	RD	K145	ZL
K32	ZL	K70	ZL	K108	RD	K146	ZL
K33	ZL	K71	ZL	K109	RD	K147	ZL-LW
K34	ZL	K72	ZL	K110	RD	K148	ZL-LW
K35	ZL	K73	RD	K111	RD	K149	ZL-LW
K36	ZL	K74	RD	K112	RD		
K37	ZL	K75	RD	K113	RD		
K38	ZL	K76	RD	K114	RZ/RD		

**ZESTAWIENIE TERENÓW STREFY ROLNICZO-OSADNICZEJ
GMINA GRÓDEK NAD DUNAJCEM WIEŚ TROPIE**

K1	RZ-RK-ZO	K18	RZ-RK-ZO	K35	RM-ZO	K52	RZ-ZO
K2	RZ-RK-ZO	K19	RM-ZO	K36	RM-ZO	K53	RM
K3	RZ-RK-ZO	K20	RP-ZO	K37	RM	K54	RP
K4	RP-ZO	K21	RP-ZO	K38	RZ-ZO	K55	RM
K5	RZ-RK-ZO	K22	RZ	K39	RP-ZO	K56	RP
K6	RZ-RK	K23	RP-ZO	K40	RM	K57	RM
K7	RZ-RK	K24	RP-ZO	K41	RM-ZO	K58	RP
K8	RP	K25	RM	K42	RP	K59	RP
K9	RZ-RK-ZO	K26	RP	K43	RM	K60	RP
K10	LZ	K27	RP	K44	RP	K61	RZ
K11	RZ-RK-ZO	K28	RM	K45	RM-ZO-RW	K62	RM
K12	RZ-RK-RT-ZO	K29	RP	K46	RP-ZO	K63	RM
K13	RZ-RK	K30	RZ	K47	RZ	K64	RM
K14	RZ-ZO	K31	RP	K48	RZ-ZO	K65	RP-ZO
K15	LZ	K32	RM	K49	RZ	K66	RM
K16	RZ-RK-ZO	K33	RZ	K50	RZ	K67	RM
K17	RZ-RK-ZZ	K34	RM	K51	RZ	K68	RZ-ZO

K69	RP-ZO	K85	RP-ZO	K101	LZ	K117	LZ
K70	RZ	K86	RZ-ZO	K102	LZ	K118	RP-RE
K71	RZ	K87	RZ-ZO	K103	LZ	K119	RP-RE
K72	RZ	K88	RM-ZO	K104	RZ-ZO	K120	RP-ZZ
K73	RZ	K89	RM-ZO	K105	RM-ZO	K121	RO-RT
K74	RZ	K90	RZ-ZO	K106	RZ-ZO	K122	RM-ZO
K75	RM	K91	LZ	K107	RM-ZO	K123	RM-ZO,RW
K76	RP-ZZ	K92	RP-RW-ZO-RK	K108	RM-ZO	K124	RP-RW,RE
K77	RS-ZO	K93	RP-ZO	K109	RP-ZO		
K78	RM	K94	RP-RT,RW	K110	RZ-ZO		
K79	RP-ZW	K95	RP-RW,RE	K111	RZ-ZO		
K80	RM-ZO	K96	RP-ZW	K112	RZ-ZO		
K81	LZ	K97	RP-ZZ,RE	K113	RZ-ZO-RW		
K82	RM-ZO	K98	RM	K114	RP,RZ-ZO		
K83	RP-ZO	K99	RS,RZ-ZO	K115	RP-ZO		
K84	RP-ZO	K100	RP-ZZ,RE	K116	RZ-ZO		

**ZESTAWIENIE TERENÓW STREFY OSADNICZEJ (INWESTYCYJNEJ)
GMINA GRÓDEK NAD DUNAJCEM WIEŚ TROPIE**

K1	UKS-ZO	K32	MN,UTL-ZO	K63	MNU-ZO	K94	MNU
K2	ZC	K33	MN,UTL-ZO	K64	MU-ZO	K95	MNU
K3	UN-ZO	K34	MN,UT-ZO	K65	MNU/UTL-ZO	K96	MNU
K4	W(U)	K35	MN,UT-ZO	K66	MNU/UTL-ZO	K97	MNU
K5	KP	K36	MN,UT-ZO	K67	MU-ZO	K98	MNU
K6	UO,US-ZO	K37	MU-ZO	K68	MU-ZO	K99	MU
K7	W(ZB)	K38	MU-ZO	K69	MNU-ZO	K100	MNU
K8	UKS	K39	MNU-ZO	K70	MU-ZO	K101	MNU
K9	K	K40	MN-ZO*	K71	MN-ZO*	K102	MN*
K10	W(U)*	K41	MNU-ZO	K72	MU-ZO	K103	MU-ZO
K11	T	K42	MNU-ZO	K73	MU-ZO	K104	MNU
K12	T	K43	MNU-ZO	K74	MU	K105	MN*
K13	ZCE	K44	MN-ZO*	K75	MU	K106	MN*
K14	ZP	K45	MU-ZO	K76	MU	K107	MNU
K15	ZP	K46	MNU-ZO	K77	MU	K108	MN*
K16	W(U)	K47	MNU	K78	MNU	K109	MN-ZO*
K17	W(U)	K48	MU-ZO	K79	MU-ZO	K110	MN,ML*
K18	UTL,MN-ZO	K49	MZ-ZO	K80	MN-ZO*	K111	MN-ZO*
K19	MNU-ZO	K50	MNU	K81	MNU-ZO	K112	MU-ZO
K20	MNU-ZO	K51	MU	K82	MN*	K113	MNU
K21	MN-ZO*	K52	MN,UTL	K83	MN-ZO*	K114	MN-ZO*
K22	MU-ZO	K53	MU	K84	MN*	K115	MU
K23	MU-ZO	K54	MU	K85	MN*	K116	MN*
K24	MN-ZO*	K55	MU	K86	MU	K117	MNU-ZO
K25	MN-ZO*	K56	MN-ZO*	K87	MN*	K118	ML-ZO*
K26	MN-ZO*	K57	MN,ML-ZO*	K88	MN*	K119	MNU-ZO*
K27	MN-ZO*	K58	MNU-ZO	K89	MN*	K120	UTL-ZO
K28	MU-ZO	K59	MNU-ZO	K90	MN*	K121	MU-ZO,-W
K29	MU-ZO	K60	MN-ZW*	K91	MNU	K122	MU-ZO,-W
K30	MN-ZO*	K61	MN-ZW*	K92	MU	K123	MN,UTL-ZO,-W
K31	MU-ZO	K62	MN-ZW*	K93	MN*	K124	MNU-ZO,W,S

**ZESTAWIENIE TERENÓW STREFY WÓD POWIERZCHNIOWYCH
GMINA GRÓDEK NAD DUNAJCEM WIEŚ TROPIE**

K1	WSz
K2	WS
K3	WS
K4	WS
K5	WS
K6	WS

**ZESTAWIENIE TERENÓW STREFY ROLNICZO-LEŚNEJ
GMINA GRÓDEK NAD DUNAJCEM WIEŚ ZBYSZYCE**

L1	ZL	L8	RD	L15	RD	L22	RS/RD
L2	ZL	L9	ZL	L16	ZL	L23	RS/RD
L3	ZL	L10	ZL	L17	RD		
L4	RD	L11	ZL	L18	ZL		
L5	RD	L12	RD	L19	ZL		
L6	RD	L13	ZL	L20	ZL		
L7	ZL	L14	ZL	L21	ZL		

**ZESTAWIENIE TERENÓW STREFY ROLNICZO-OSADNICZEJ
GMINA GRÓDEK NAD DUNAJCEM WIEŚ ZBYSZYCE**

L1	RP-RK-ZZ-OS	L12	RP-OS	L23	RM	L34	LZ
L2	RP-OS	L13	LZ	L24	RM-ZO	L35	RZ
L3	RP-ZO	L14	RP-OS	L25	RZ-OS	L36	LZ
L4	RP-OS	L15	RP	L26	RP-ZO	L37	LZ
L5	RM-ZO	L16	RP	L27	RZ-OS	L38	LZ
L6	RP-OS	L17	RP	L28	RM-ZO	L39	LZ
L7	LZ	L18	RM	L29	RM	L40	RM
L8	LZ	L19	RM	L30	RP-RT	L41	RP-RT
L9	RP-OS	L20	RM	L31	RP		
L10	RP-OS	L21	RM-ZO	L32	RP-RT		
L11	RP-OS	L22	RM	L33	RP-RT-OS		

**ZESTAWIENIE TERENÓW STREFY OSADNICZEJ (INWESTYCYJNEJ)
GMINA GRÓDEK NAD DUNAJCEM WIEŚ ZBYSZYCE**

L1	UKS	L15	MU-ZO	L29	MN*	L43	UTL-ZO*
L2	UKS	L16	MU	L30	MN*	L44	MNU-ZO
L3	UK/MZ-OS,ZO	L17	MU-ZO	L31	MNU	L45	MN*
L4	UK-OS	L18	MU-ZO	L32	MNU	L46	UTE
L5	UN-OS	L19	MN*	L33	MNU-ZO	L47	MU-S
L6	ZC*	L20	MNU-OS	L34	MNU-ZO		
L7	UN-S	L21	MNU	L35	MNU-ZO		
L8	MN,ML-ZO*	L22	MNU-OS	L36	MNU-ZO		
L9	MN-ZO*	L23	MNU-OS	L37	MNU-ZO		
L10	MNU-OS	L24	MNU-OS	L38	MNU-ZO		
L11	MNU-ZO	L25	MN*	L39	UTL-ZO		
L12	ZL/UTL-Z-OS	L26	MN*	L40	MN,UTL-ZO		
L13	MU	L27	MNU	L41	ZL/UTL-Z		
L14	MU	L28	MNU	L42	MU-OS		

**ZESTAWIENIE TERENÓW STREFY WÓD POWIERZCHNIOWYCH
GMINA GRÓDEK NAD DUNAJCEM WIEŚ ZBYSZYCE**

L1	WSz
----	-----

Załącznik Nr 2
do Uchwały Nr XXXIV/205/2005
Rady Gminy Gródek nad Dunajcem
z dnia 23 listopada 2005 r.

Rozstrzygnięcia
dotyczące realizacji zapisanych w planie inwestycji
z zakresu infrastruktury technicznej, należących do zadań
własnych gminy oraz zasad ich finansowania.

Zapisane w "Miejscowym planie zagospodarowania przestrzennego Gminy Gródek nad Dunajcem" inwestycje z zakresu infrastruktury technicznej należące do zadań własnych gminy realizowane będą wg. "Planu Rozwoju Lokalnego Gminy Gródek nad Dunajcem" na lata 2004 - 2006 i 2007 - 2013 wprowadzonego Uchwałą Nr XV/143/2004 Rady Gminy Gródek nad Dunajcem z dnia 07 czerwca 2004 r.

Zadania ujęte w programie to:

1. Przebudowa sieci dróg gminnych,
2. Porządkowanie gospodarki wodociągowej na terenie Gminy Gródek nad Dunajcem, wraz z budową sieci wodociągowych,
3. Modernizacja i remonty podstawowej infrastruktury społecznej,
4. Odmulanie i zagospodarowanie strefy brzegowej jeziora Rożnowskiego i Czchowskiego - zatoka w Bartkowej, z porządkowaniem sieci infrastruktury technicznej,
5. Budowa chodników przy drogach powiatowych i drodze wojewódzkiej wraz z zatokami autobusowymi i przebudowa skrzyżowań,
6. Uporządkowanie gospodarki ściekowej na terenie Gminy Gródek nad Dunajcem, budowa lokalnych oczyszczalni ścieków i kanalizacji sanitarnych,
7. Stabilizacja osuwisk: na obszarze Gminy z uwzględnieniem zniszczeń dróg i infrastruktury technicznej.

Dla zadań nie ujętych w "Planu Rozwoju Lokalnego Gminy Gródek nad Dunajcem" zostanie opracowany docelowy program rozwoju infrastruktury technicznej na obszarze gminy, który określi czasokres, sposób finansowania oraz sposób realizacji tych zadań.

Środki na realizację inwestycji z zakresu infrastruktury technicznej, należące do zadań własnych gminy, będą pochodzić z budżetu gminy oraz będą pozyskiwane w ramach strukturalnych funduszy operacyjnych i środków pomocowych. Starania o pozyskiwanie środków ze strukturalnych funduszy operacyjnych i środków pomocowych będą prowadzone samodzielnie przez gminę - przyjmując zasady finansowania wymienionych inwestycji, zgodnie z przepisami o finansach publicznych.

Przewodniczący Rady Gminy: *S. Konicki*

Załącznik Nr 3
do Uchwały Nr XXXIV/205/2005
Rady Gminy Gródek nad Dunajcem
z dnia 23 listopada 2005 r.

Rozstrzygnięcia
Rady Gminy Gródek nad Dunajcem dotyczące
rozpatrzenia przez Wójta Gminy Gródek nad Dunajcem
uwag wniesionych do projektu "Miejscowego planu
zagospodarowania przestrzennego Gminy Gródek
nad Dunajcem".

Rada Gminy Gródek nad Dunajcem uchwalając w dniu 23 listopada 2005 r. "Miejscowy plan zagospodarowania przestrzennego Gminy Gródek nad Dunajcem" dokonała rozstrzygnięć w zakresie sposobu rozpatrzenia uwag wniesionych do planu z uzasadnieniem określonym w zestawieniu tabelarycznym tych uwag - stanowiącym integralną część niniejszego załącznika Nr 3.

Przewodniczący Rady Gminy: *S. Konicki*

ROZSTRZYgniĘCIA RAdy GMINy GRÓDEK NAD DUNAJCEM O SPOSOBIE ROZPATRZENIA UWAG WNIESIONYCH DO PLANU - WIEŚ BARTKOWA POSADOWA

L.p.	Numer i data wpływu uwagi	Zgłaszający		Treść uwagi	Ozna niernud której dot	Otoc projekt o cmer o miejsc Bart Posa
		Nazwisko i imię, nazwa jednostki organizacyjnej	Adres			
1	2	3	4	5		
1	WN5 24.01.2005			Zmniejszenie strefy sanitarnej w obrębie projektowanego cmentarza		

1	2	3	4	5	Dz. 5. miejsc Bart Posa
2	WN6 31.01.2005			Sprawdzenie kwalifikacji terenu wnioskowanego pod budownictwo mieszaniowe i usługowe	
3	WN11 03.02.2005			Sprawdzenie kwalifikacji terenu wnioskowanego pod budownictwo mieszaniowe	Dz. 2. miejsc Bart Posa
4	WN13 03.02.2005			Sprawdzenie kwalifikacji terenu wnioskowanego pod budownictwo mieszaniowe	Dz. 5. miejsc Bart Posa
5	WN19 07.02.2005			Sprawdzenie kwalifikacji terenu wnioskowanego pod budownictwo mieszaniowe	Dz. 4. miejsc Bart Posa
6	WN22 08.02.2005			Sprawdzenie kwalifikacji terenu wnioskowanego pod budownictwo mieszaniowe	Dz. 2. miejsc Bart Posa
7	102 21.02.2005			Sprawdzenie kwalifikacji	Dz. 591

1	2	3	4	5	
8	WN46 10.02.2005			Sprawdzenie kwalifikacji terenu wnoszonego pod budownictwo letniskowe, mieszkaniowe i usługowe - gastronomiczne	Dz. 4 miejsc Bart Posa
9	WN48 03.03.2005			Sprawdzenie kwalifikacji terenu wnoszonego pod załazenie.	L 45/1, 4k miejsc Bart Posa
10	91 03.03.2005			Wykreślenie projektowanej drogi w obrębie działki 5377	Dz. 5: miejsc Bart Posa
11	89 11.03.2005			1. Sprawdzenie kwalifikacji terenu wnoszonego pod budownictwo mieszkaniowe. 2. Analiza zagrożeń osuwiskowych w obrębie wnoszonego działek	L 535/1 535/3 535/! dz. 541 12, 541/ miejsc Bart Posa
12	WN50 16.03.2005			Analiza zagrożeń osuwiskowych w obrębie wnoszonego działek	Dz. 3: miejsc Bart Posa

1	2	3	4	5	
13	WN51 16.03.2005			Analiza zagrożeń osuwiskowych w obrębie wnioskowanych działek	Dz. 522/4 522,12 miejsc Bart Posa
14	WN70			Zastrzeżenia do lokalizacji oczyszczalni ścieków	Dzia miejs Bart Posa
15	80 16.03.2005			Sprawdzenie kwalifikacji terenu wnioskowanego pod budownictwo mieszkaniowe	Dz. 5 miejs Bart Posa
16	WN56 23.03.2005			Sprawdzenie kwalifikacji terenu wnioskowanego pod budownictwo rekreacyjne	Dz. 6 miejs Bart Posa
17	WN57				Dz. 61 miejs Bart Posa
18	WN58			Zastrzeżenia do lokalizacji oczyszczalni ścieków	Dzia miejs Bart Posa
19	WN59			Zastrzeżenia do lokalizacji oczyszczalni	Dzia miejs Bart

1	2	3	4	5	
20	WN60			Zastrzeżenia do lokalizacji oczyszczalni ścieków	Dzia miejsc Bart Posa
21	WN61			Zastrzeżenia do lokalizacji oczyszczalni ścieków	Dzia miejsc Bart Posa
22	WN62			Zastrzeżenia do lokalizacji oczyszczalni ścieków	Dzia miejsc Bart Posa
23	WN63 09.03.2005			Analiza zagrożeń osuwiskowych w obrębie wnioskowanych działek	Dz. 539 miejsc Bart Posa
24	WN64 09.03.2005			Analiza zagrożeń osuwiskowych w obrębie wnioskowanych działek	Dz. 54 miejsc Bart Posa
25	WN66			Zastrzeżenia do lokalizacji oczyszczalni ścieków	Dzia miejsc Bart Posa
26	WN67			Zastrzeżenia do lokalizacji oczyszczalni ścieków	Dzia miejsc Bart Posa
27	WN68			Zastrzeżenia do lokalizacji oczyszczalni ścieków	Dzia miejsc Bart Posa

1	2	3	4	5	
28	WN69			Zastrzeżenia do lokalizacji oczyszczalni ścieków	Dzia miejsc Bart Posa
29	82 14.03.2005			Sprawdzenie kwalifikacji terenu wnioskowanego pod zalesienie	Dz. 61 miejsc Bart Posa

Przewodniczący Rady Gminy: *S. Konicki*

ROZSTRZYGNĘCIA RADY GMINY GRÓDEK NAD DUNAJCEM O SPOSOBIE ROZPATRZENIA UWAG WNIESIONYCH DO PLANU - WIEŚ BUJNE

L.p.	Numer i data wpływu uwagi	Zgłaszający		Treść uwagi	Oznaczenie nieruchomości
		Nazwisko i imię, nazwa jednostki organizacyjnej	Adres		
1	2	3	4	5	
1	85 17.03.2005			Zmiana kwalifikacji części działki i naniesienie drogi wewnętrznej	Dz.6 miejsc BU

Przewodniczący Rady Gminy: *S. Konicki*

ROZSTRZYGNĘCIA RADY GMINY GRÓDEK NAD DUNAJCEM O SPOSOBIE ROZPATRZENIA UWAG WNIESIONYCH DO PLANU - WIEŚ GRÓDEK NAD DUNAJCEM

L.p.	Numer i data wpływu uwagi	Zgłaszający		Treść uwagi	Oznaczenie nieruchomości dot.
		Nazwisko i imię, nazwa jednostki organizacyjnej	Adres		
1	2	3	4	5	
1	10.03.2005			Sprawdzenie kwalifikacji terenu wnioskowanego w celu realizacji zaplecza sanitarnego	Dz. 1 miejsc Grć n/Dur
2	WN9 03.02.2005			Sprawdzenie kwalifikacji terenu wnioskowanego pod budownictwo mieszkaniowe	Dz. 1: miejsc Grć n/Dur
3	WN14 03.02.2005			Sprawdzenie kwalifikacji terenu wnioskowanego pod budownictwo mieszkaniowe	Dz. 1: miejsc Grć n/Dur

1	2	3	4	5	Dz. 5/ miejsc Grc n/Dur
4	WN21 07.02.2005			Sprawdzenie kwalifikacji terenu wnioskowanego pod budownictwo letniskowe i mieszkalniowe	
5	WN25 08.02.2005			Sprawdzenie kwalifikacji terenu wnioskowanego pod budownictwo mieszkalniowe	L 67/28 67/ miejsc Grc n/Dur
6	WN26 09.02.2005			Rezygnacja z terenu budowlanego na części działki 181/26,	Dz. 1E miejsc Grc n/Dur
				Likwidacja terenu budowlanego na części działki 177/1	Dz. 177 miejsc Grc n/Dur
7	WN27 10.02.2005			Sprawdzenie kwalifikacji terenu wnioskowanego pod budownictwo mieszkalniowe	Dz. 1i miejsc Grc n/Dur

1	2	3	4	5	
9	105 17.02.2005			Sprawdzenie kwalifikacji terenu wnioskowanego pod budownictwo mieszkaniowe letniskowe	Dz. 159/4, 159/159 miejsc Grc n/Dur
10	104 17.02.2005			Sprawdzenie kwalifikacji terenu wnioskowanego pod budownictwo mieszkaniowe	Dz. 18,158 miejsc Grc n/Dur
11	WN44 21.02.2005			Sprawdzenie kwalifikacji terenu wnioskowanego pod budownictwo mieszkaniowe	Dz. 6 miejsc Grc n/Dur
12	WN45 25.02.2005			Sprawdzenie kwalifikacji terenu wnioskowanego pod budownictwo mieszkaniowe	Dz. 4 miejsc Grc n/Dur
13	WN49			Wniosek o wprowadzenie do planu drogi dojazdowej	1 miejsc Grc n/Dur

1	2	3	4	5	
14	WN55 03.03.2005			Uzupełnienie tekstu planu w zakresie istniejących usług publicznych i niepublicznych	Dz. 49/1,4C miejsc Grn/Dur
15	WN65 10.03.2005			Analiza zagrożeń osuwiskowych w obrębie wnioskowanych działek	Dz. miejsc Grn/Dur

Przewodniczący Rady Gminy: *S. Konicki*

ROZSTRZYGNIĘCIA RADY GMINY GRÓDEK NAD DUNAJCEM O SPOSOBIE ROZPATRZENIA UWAG WNIESIONYCH DO PLANU - WIEŚ JELNA

L.p.	Numer i data wpływu uwagi	Zgłaszający		Treść uwagi	Oznaczenie nieruchomości dot.
		Nazwisko i imię, nazwa jednostki organizacyjnej	Adres		
1	2	3	4	5	
1	WN23 08.02.2005			Sprawdzenie kwalifikacji terenu wnioskowanego pod budownictwo mieszkaniowe	Dz.347, 347 miejsc Je
2	WN40 15.02.2005			Wykreślenie projektowanej drogi w obrębie działki 3	Dz miejsc Je

Przewodniczący Rady Gminy: *S. Konicki*

ROZSTRZYGNĘCIA RADY GMINY GRÓDEK NAD DUNAJCEM O SPOSOBIE ROZPATRZENIA UWAG WNIESIONYCH DO PLANU - WIES LIPIE

L.p.	Numer i data wpływu uwagi	Zgłaszający		Treść uwagi	Oznaczenie nieruchomości dot
		Nazwisko i imię, nazwa jednostki organizacyjnej	Adres		
1	2	3	4	5	
1	103 21.02.2005			Sprawdzenie kwalifikacji terenu wnioskowanego pod budownictwo mieszkaniowe	Dz.106 \n miejsc Li
2	83 16.03.2005 D458			Sprawdzenie kwalifikacji terenu wnioskowanego pod budownictwo mieszkaniowe oraz uściślenie drogi dojazdowej do działki nr 47	Dz.2: \n miejsc Li
3	81 16.03.2005			Korekta drogi dojazdowej do działki 47	Dz. miejsc Li

ROZSTRZYGNĘCIA RADY GMINY GRÓDEK NAD DUNAJCEM O SPOSOBIE ROZPATRZENIA UWAG WNIESIONYCH DO PLANU - WIEŚ PODOLE GÓROWA

L.p.	Numer oraz data wpływu uwagi	Zgłaszający		Treść uwagi	Ozna nieruchomości której dot
		Nazwisko i imię, nazwa jednostki organizacyjnej	Adres		
1	2	3	4	5	
1	WN1 27.09.2004			Korekta granic działek budowlanych	Dz. 2: miejsc Poł Gół
2	WN3			Sprawdzenie kwalifikacji terenów w obrębie działki 159,139 Wyodrębnienie na rysunku planu istniejącej drogi dojazdowej	Dz. 15: miejsc Poł Gół
3	WN4 12.11.2004			Wyodrębnienie na rysunku planu istniejącej drogi dojazdowej	Dz. 1 13E miejsc Poł Gół
4	WN7 01.02.2005			Sprawdzenie kwalifikacji terenu wnioskowanego pod budownictwo mieszkaniowe i	Dz. 1 miejsc Poł Gół

1	2	3	4	5	Dz. miejsc Por Gó
5	WN12 03.02.2005			Sprawdzenie kwalifikacji terenu wnioskowanego pod budownictwo mieszkalniowe	Dz. 11 miejsc Por Gó
6	WN15 03.02.2005			Sprawdzenie kwalifikacji terenu wnioskowanego pod budownictwo mieszkalniowe	Dz. 11 miejsc Por Gó
7	WN16 03.02.2005			Sprawdzenie kwalifikacji terenu wnioskowanego pod budownictwo mieszkalniowe	Dz. 11 miejsc Por Gó
8	WN20 07.02.2005			Sprawdzenie kwalifikacji terenu wnioskowanego pod budownictwo mieszkalniowe	Dz. 11 miejsc Por Gó
9	WN29 11.02.2005			Sprawdzenie kwalifikacji terenu wnioskowanego pod budownictwo mieszkalniowe	Dz. 11 miejsc Por Gó
10	100 21.02.2005			Sprawdzenie kwalifikacji	Dz. 11 miejsc Por Gó

1	2	3	4	5	
11	99 22.02.2005			Sprawdzenie kwalifikacji terenu wnioskowanego pod budownictwo mieszkaniowe	Dz. 38E miejsc Poł Gół
12	96 25.02.2005			Sprawdzenie kwalifikacji terenu wnioskowanego pod budownictwo mieszkaniowe	Dz. ' miejsc Poł Gół
13	90 11.03.2005			Sprawdzenie kwalifikacji terenu wnioskowanego pod budownictwo mieszkaniowe i usługi	Dz. 24' ' miejsc Poł Gół
14	86			Sprawdzenie kwalifikacji terenu wnioskowanego pod budownictwo mieszkaniowe	Dz. ' miejsc Poł Gół
15	WN 54			Wprowadzenie drogi	Dz. 2 miejsc Poł Gół

Przewodniczący Rady Gminy: S. Konicki

ROZSTRZYGNIĘCIA RADY GMINY GRÓDEK NAD DUNAJCEM O SPOSOBIE ROZPATRZENIA UWAG WNIESIONYCH DO PLANU - WIEŚ PRZYDONICA

L.p.	Numer i data wpływu uwagi	Zgłaszający		Treść uwagi	Oznaczenie nieruchomości
		Nazwisko i imię, nazwa jednostki organizacyjnej	Adres		
1	2	3	4	5	
1	WN24 08.02.2005			Sprawdzenie kwalifikacji terenu wnioskowanego pod budownictwo mieszkaniowe	Dz. 76C miejsc Przyc
2	WN33 14.02.2005			Sprawdzenie kwalifikacji terenu wnioskowanego pod budownictwo mieszkaniowe	Dz. 1 miejsc Przyc
3	WN34 14.02.2005			Korekta granic wnioskowanej uprzednio działki	Dz. 1 miejsc Przyc
4	94 28.02.2005			Sprawdzenie kwalifikacji terenu wnioskowanego pod budownictwo mieszkaniowe	Dz. 3 miejsc Przyc

1	2	3	4	5	
6	63 16.03.2005			Ujęcie w planie zagospodarowania przestrzennego dwóch odcinków istniejącej drogi na Sikornik	Dz. 1 miejsc Przyc
7	WN52 16.03.2005			Analiza zagrożeń osuwiskowych w obrębie wnioskowanych działek	Dz. 5 miejsc Przyc

Przewodniczący Rady Gminy: *S. Konicki*

ROZSTRZYGNĘCIA RADY GMINY GRÓDEK NAD DUNAJCEM O SPOSOBIE ROZPATRZENIA UWAG WNIESIONYCH DO PLANU - ROZTOKA BRZEZINY

L.p.	Numer i data wpływu uwagi	Zgłaszający		Treść uwagi	Oznaczenie nieruchomości dot
		Nazwisko i imię, nazwa jednostki organizacyjnej	Adres		
1	2	3	4	5	
1	WN18 07.02.2005			Sprawdzenie kwalifikacji terenu wnioskowanego pod budownictwo mieszkaniowe	Dz. 4 miejsc Roz Brz
2	WN28 10.02.2005			Sprawdzenie kwalifikacji terenu wnioskowanego pod budownictwo mieszkaniowe	Dz. 8 miejsc Roz Brz

1	2	3	4	5	
3	WN36			Sprawdzenie kwalifikacji terenu wnioskowanego pod budownictwo mieszkaniowe	Dz. 115/1 miejsc Roz Brze
4	WN37			Wykreślenie zapisu w planie dotyczącego przeznaczenia części dz. nr 392 pod drogę wewnętrzną	Dz. 3 miejsc Roz Brze

Przewodniczący Rady Gminy: *S. Konicki*

ROZSTRZYGNĘCIA RADY GMINY GRÓDEK NAD DUNAJCEM O SPOSOBIE ROZPATRZENIA UWAG WNIESIONYCH DO PLANU - WIEŚ ROŻNÓW

L.p.	Numer i data wpływu uwagi	Zgłaszający		Treść uwagi	Oznaczenie
		Nazwisko i imię, nazwa jednostki organizacyjnej	Adres		
1	2	3	4	5	
1	WN8 01.02.2005			Sprawdzenie kwalifikacji terenu wnioskowanego pod budownictwo rekreacyjne	Dz. 8 miejsc Roz
2	WN10 03.02.2005			Sprawdzenie kwalifikacji terenu wnioskowanego pod budownictwo mieszkaniowe	Dz. 8 miejsc Roz

1	2	3	4	5	
3	WN17 07.02.2005			Sprawdzenie kwalifikacji terenu wnoskowanego pod budownictwo mieszkaniowe	Dz. 172/2, /13, /2 miejsc Roż
4	WN38 15.02.2005			Sprawdzenie kwalifikacji terenu wnoskowanego pod budownictwo mieszkaniowe, korekta granic działki	Dz. 4 miejsc Roż
5	WN39 15.02.2005			Sprawdzenie kwalifikacji terenu wnoskowanego pod budownictwo mieszkaniowe	Dz. 32C miejsc Roż
6	WN42 16.02.2005			Sprawdzenie kwalifikacji terenu wnoskowanego pod budownictwo mieszkaniowe	Dz. 1: miejsc Roż
7	WN43 28.02.2005			Sprawdzenie kwalifikacji terenu wnoskowanego pod budownictwo mieszkaniowe i rekreacyjne	Dz. 5: miejsc Roż Dz. 16 miejsc Roż

1	2	3	4	5	Dz. u. miejsc Roz
8	98 23.02.2005			Sprawdzenie kwalifikacji terenu wnioskowanego pod budownictwo mieszkalniowe	Dz. u. miejsc Roz
9	97 23.02.2005			Sprawdzenie kwalifikacji terenu pod budownictwo mieszkalniowe	Dz. u. miejsc Roz
10	95 25.02.2005			Sprawdzenie kwalifikacji terenu pod budownictwo mieszkalniowe	Dz. miejsc Roz
11	92 04.03.2005			Sprawdzenie kwalifikacji terenu wnioskowanego pod budownictwo mieszkalniowe, rekreacyjne i agroturystyczne	Dz. u. 426/17 miejsc Roz
12	88 14.03.2005			Sprawdzenie kwalifikacji terenu wnioskowanego pod budownictwo mieszkalniowe	Dz. u. miejsc Roz
13	87			Sprawdzenie	Dz. u.

1	2	3	4	5	
14	84 15.03.2005			Sprawdzenie kwalifikacji terenu wnioskowanego pod budownictwo rekreacyjne i mieszkaniowe	Dz. 10 miejsc Roż
15	WN53 23.03.2005			Sprawdzenie kwalifikacji terenu wnioskowanego pod budownictwo mieszkaniowe	Dz. 7 miejsc Roż

Przewodniczący Rady Gminy: *S. Konicki*

ROZSTRZYGNIĘCIA RADY GMINY GRÓDEK NAD DUNAJCEM O SPOSOBIE ROZPATRZENIA UWAG WNIESIONYCH DO PLANU - WIEŚ ROŻNÓW (ZAGÓRZE)

L.p.	Numer i data wpływu uwagi	Zgłaszający		Treść uwagi	Oznaczenie nieruchomości dot.
		Nazwisko i imię, nazwa jednostki organizacyjnej	Adres		
1	2	3	4	5	
1	WN41 16.02.2005			Sprawdzenie kwalifikacji terenu wnioskowanego pod budownictwo rekreacyjne	Dz. 3 dz. miejsc Roż Zag

Przewodniczący Rady Gminy: *S. Konicki*

ROZSTRZYgniĘCIA RADY GMINY GRÓDEK NAD DUNAJCEM O SPOSOBIE ROZPATRZENIA UWAG WNIESIONYCH DO PLANU - WIEŚ SIENNA

L.p.	Numer i data wpływu uwagi	Zgłaszający		Treść uwagi	Oznaczenie nieruchomości dot.
		Nazwisko i imię, nazwa jednostki organizacyjnej	Adres		
1	2	3	4	5	
1	WN2 31.01.2005			Sprawdzenie czy została utrzymana kwalifikacja terenów budowlanych z poprzedniego planu	[303,29 288,21 28 miejsc Sie

Przewodniczący Rady Gminy: *S. Konicki*

ROZSTRZYGNIĘCIA RADY GMINY GRÓDEK NAD DUNAJCEM O SPOSOBIE ROZPATRZENIA UWAG WNIESIONYCH DO PLANU - WIEŚ TROPIE

L.p.	Numer i data wpływu uwagi	Zgłaszający		Treść uwagi	Oznaczenie nieruchomości dot.
		Nazwisko i imię, nazwa jednostki organizacyjnej	Adres		
1	2	3	4	5	
1	WN30 11.02.2005			Sprawdzenie kwalifikacji terenu wnioskowanego pod budownictwo mieszkaniowe	Dz.1 miejsc Trc
2	WN35 14.02.2005			Sprawdzenie kwalifikacji terenu wnioskowanego pod budownictwo mieszkaniowe	Dz.7 miejsc Trc
3	93 02.03.2005			Wykreślenie terenu pod sanktuarium	Dz. miejsc Trc

Przewodniczący Rady Gminy: *S. Konicki*

Przewodniczący Rady Gminy: S. Konicki

Załącznik Nr 4
do Uchwały Nr XXXIV/205/2005
Rady Gminy Gródek nad Dunajcem
z dnia 23 listopada 2005 roku

**Uzasadnienie zgodności
Miejscowego Planu Zagospodarowania Przestrzennego
Gminy Gródek nad Dunajcem ze Studium uwarunkowań
i kierunków zagospodarowania przestrzennego
Gminy Gródek nad Dunajcem**

Miejscowy plan zagospodarowania przestrzennego Gminy Gródek nad Dunajcem, uchwalony uchwałą XXXIV/205/2005 Rady Gminy Gródek nad Dunajcem z dnia 23 listopada 2005 roku jest zgodny ze "Studium uwarunkowań i kierunków zagospodarowania przestrzennego Gminy Gródek nad Dunajcem" uchwalonym Uchwałą Nr V/33/2000 Rady Gminy Gródek nad Dunajcem z dnia 16 listopada 2000 r.

Plan uwzględnia proponowane w Studium kierunki zagospodarowania przestrzennego dla obszaru Gminy w obrębie stref funkcjonalno-przestrzennych oraz zgodnie z zapisem Studium dokonuje ich uszczegółowienia.

1. Uwzględnia się waloryzację Gminy Gródek nad Dunajcem ze względu na wartości przyrodniczo-krajobrazowe, w postaci różnicowania polityki przestrzennej w obrębie terenów obejmujących zalesione wzniesienia, tereny pogórzy oraz tereny dolin rzecznych.
2. Określono formy ochrony środowiska naturalnego, kulturowego oraz wyodrębniono występujące na obszarze Gminy zagrożenia, związane z trasami komunikacyjnymi, trasą kolejową, zagrożeniami powodziowymi i osuwiskowymi oraz zasady rozwoju infrastruktury technicznej w tym: ochronę istniejących i projektowanych ujęć wody oraz obszarów źródłiskowych.
3. Zgodnie ze Studium wyznaczono w planie tereny w obrębie doliny rzek i potoków do intensywniejszego rozwoju, a tereny wyższych partii dolin i wzniesień do umiarkowanego i ograniczonego rozwoju, w tym w zakresie architektury w prowadzono obowiązek dostosowania nowych obiektów do miejsca lokalizacji, a dla wyższych partii wzniesień i wierzchołków wprowadzono zaostrzone przepisy dotyczące możliwości kształtowania gabarytów zabudowy.
4. W planie wskazano tereny do zalesienia ze względu na konieczność uzupełnienia istniejącej infrastruktury leśnej oraz ze względu na ukształtowanie i budowę geologiczną terenów.
5. Wskazuje się, że podstawową formą ochrony przyrody na obszarze Gminy jest status Obszaru Chronionego Krajobrazu.
6. W planie przeznaczono pod zabudowę tereny z dotychczasowych opracowań planistycznych z uzupełnieniami wynikającymi ze zgłoszonych wniosków, które nie są sprzeczne z obowiązującymi przepisami.
7. Uwzględniono istniejący układ komunikacyjny oraz elementy infrastruktury technicznej formułując zasady oraz różnorodne możliwości ich rozwoju.
8. Szczegółowo określono zakres form ochrony środowiska naturalnego i kulturowego niezbędny dla prowadzenia właściwej polityki przestrzennej oraz podejmowania decyzji administracyjnych.
9. Określono zasady polityki przestrzennej w obrębie i otoczeniu Zbiornika Rożnowskiego, Zbiornika Czchowskiego oraz kanału zrzutowego rzeki Dunajca

W związku z powyższym stwierdza się zgodność Miejscowego planu zagospodarowania przestrzennego ze Studium uwarunkowań i kierunków zagospodarowania Gminy Gródek nad Dunajcem.

Przewodniczący Rady Gminy: S. Konicki

L.p.	Numer i data wpływu uwagi	Zgłaszający		Treść uwagi	Ozna nierud ktorej dot
		Nazwisko i imię, nazwa jednostki organizacyjnej	Adres		
1	2	3	4	5	
1	WN31 11.02.2005			Sprawdzenie kwalifikacji terenu wnioskowanego pod budownictwo mieszkaniowo-letniskowe	Dz. miejsc Zby:

Wydawca: Wojewoda Małopolski

Redakcja: Wydział Prawny i Nadzoru Małopolskiego Urzędu Wojewódzkiego w Krakowie, 31-156 Kraków, ul. Basztowa 22, p. 216, tel. (12) 392-12-16
e-mail: rdub@malopolska.uw.gov.pl

Skład, druk i kolportaż: Dział Poligraficzny Zakładu Obsługi Małopolskiego Urzędu Wojewódzkiego, 31-156 Kraków, ul. Basztowa 22, tel. (12) 392-16-96
e-mail: jtome@malopolska.uw.gov.pl

Egzemplarze bieżące i z lat ubiegłych (do wyczerpania nakładu) można nabywać na podstawie nadesłanego zamówienia w Dziale Poligraficznym Zakładu Obsługi Małopolskiego Urzędu Wojewódzkiego w Krakowie, 31-156 Kraków, ul. Basztowa 22. Instytucje, urzędy i osoby fizyczne zainteresowane prenumeratą proszone są o listowne zgłoszenie zamówienia do końca roku poprzedzającego rok prenumeraty, zawierającego numer NIP, oraz zgodę na wystawienie faktury VAT bez podpisu na adres: Dział Poligraficzny Zakładu Obsługi MUW, 31-156 Kraków, ul. Basztowa 22

Reklamacje z powodu nieotrzymania poszczególnych numerów zgłaszać należy telefonicznie na nr: (12) 392-16-96 do Działu Poligraficznego Zakładu Obsługi Małopolskiego Urzędu Wojewódzkiego, 31-156 Kraków, ul. Basztowa 22 do 10 dni po otrzymaniu następnego kolejnego numeru, zgłoszenie po tym terminie nie będzie uwzględnione.

Tłoczono na polecenie Wojewody Małopolskiego w Zakładzie Obsługi Małopolskiego Urzędu Wojewódzkiego, 31-156 Kraków, ul. Basztowa 22
tel. (12) 392-16-95, (12) 392-16-96
